大清宣統二年庚戌八月廿八日共二張

本館定報價目
每份售大洋二分
中國境內 全年逐日寄大洋九元六角 半年四元八角 日本 全年九元六角 半年四元八角 外國 全年十四元四角 半年七元二角
報資先惠 郵票不收

# 申報

告白刊例
論前二行起碼每行以第一版爲準第一日每行八角半第二日起每行六角半多則按行照算後幅長行二百字起碼短行五十字起碼多則均以十字遞加第一日每字五釐第二日至第七日每字三釐第八日以後每字二釐半

西歷一千九百十年十月一號禮拜六

本館開設上海望平街第一百六十三號 第一萬三千五百二十四號 電話第九十五號

## 商務總會告白

昨日本埠聯買彩票諸君至本會聲明該公司開彩改章事不承認要求該公司取消開彩時日等情本會當夜知照該公司去後茲閱本日報載已由本會轉致協議已允決定取銷開彩時日然後再商辦法等語查本會當集宣言諸公不認開彩一語本會可作見証然無決定取銷該公司開彩時日之權 現接該公司來函斷斷乎不能再改務祈轉致買票各友格外原諒合即登報聲明惟祈 公鑒

## 集益保商票公司緊要廣告

本公司之票准定八月份改章開彩業經登明各報並電知各埠在案廿六日奉 商會咨照有買票人來會聚議囑緩開彩等云查本公司彩票改章之故實因原定票額六萬號僅售出外埠六千餘張本埠二千餘張尚有五萬一千餘張未曾售出萬不能照原定章程開彩所以改爲頭彩六萬元餘彩以次遞減實有萬不得已之苦衷乃湖北彩票又縮短二萬號八月份邊開四萬號所以預先登報請將四萬號以外之票持向本公司掉換已承買票諸君連日來換者不少今開彩之期已到萬不能再改時日當爲購票諸君所共諒現在仍于念八日開彩將來未曾售出之票愼重封固倘頭彩開在已售八千餘號之內乃得彩諸君之洪福亦本公司所深幸如頭彩在未售三萬一千餘號之內准將所得頭彩六萬元之數按數攤還已售八千餘號之內以明本公司情願認虧並無絲毫私利之見除函復 商會外謹此佈告惟祈 諒鑒○再所有四萬號以外之票不及掉換者開彩後給還原洋合併聲明

## 沙得利工程司招速投標廣告

啓者法租界總捕房監牢工程現已擬定圖樣一切如有洽頭願包工承造者准於禮拜一即西十月三號起至禮拜六本行事務所閱看圖樣章程簿是也投標密函定即西十月八號上午十一點鐘前送交本工程司事務所爲荷勿誤 黃浦灘二十號沙得利工程司謹啓

## 紗業認捐公所股東鑒

本公所於六月底停辦所收股份理應早發茲爲地產押欵未清現已登報限期照贖應得股份今定十月初十日照發 前紗捐公所白

## 葉阿二兄鑒

順金寶生米號

所做地產押欵到期已久今限九月內照贖如再不贖定十月初旬拍賣應得價銀除清償外倘有多少彼此找還無誤特此登報聲明 前紗捐公所白

## 鄒夢坡兄鑒

啓者本年二月間足下以道契一紙向小行抵借元一萬兩言明七月底贖清今已逾期特報告寬限一月內取如再不贖照例拍賣不足仍向足下追找請即料理幸勿自悞 保裕保險公司 麥千而亭生白

## 壽筵助捐

鄙人六旬初度蒙 諸親友 擬設席宴飲理宜酬謝因思敝邑善堂待需甚多不若節省筵資移彼善舉茲特捐助實善堂雲華堂重修夾田橋三處各助洋五十元爲諸君造福除分別送交外謹登報鳴謝 馮燕琴啓

## 四明文班啓事

謹啓者敝班前應四明文劇場之聘來申演唱業蒙各界諸公獎許有加殊深銘感轉瞬滿期本擬旋甬祇以寧紹文舞臺敦聘再三不得不勉爲留滬茲准於念八夜全班文武超等名角齊赴該舞臺開演謹此聲明

## 銀源呂宋煙號稟准立案 憲示照登

欽命頭品頂戴 賞戴花翎江南分巡蘇松太兵備道蔡 爲

給示曉諭事據銀源號稟稱向在公共租界河南路第一百三十二號門牌開設銀源呂宋烟號素以誠信相孚并在小呂宋埠合資設立製烟廠兩家均已歷有年所一名合盛企廠英名瑞美利那由廠創製呂宋烟二種如金象牌星妹牌一名合成金廠英名其利山股創製呂宋烟二種如新妹牌墨妹牌另有煜記廠英名拍雷修創製呂宋烟五種有仙馬牌船妹牌金妹牌武馬牌鳳凰牌等經立有合同歸銀源號一家經理銷售以上諸牌呂宋烟 進係各自占心研究加工製造並無冒製情事蓋欲得中西人士爭相樂購藉以挽回利權冀免溢厄外溢業已向美政府掛號註冊求 請保護在案誠恐推行上海內地各口一經暢銷中西商人皆思漁利或行仿傚以攙利權或專冒牌以損名譽種種奸計妨不勝防叩求 恩准註冊給示保護並乞 諭飭縣廨一體立案以保利權而維名譽等情到道據此除分行縣廨一體立案外合行給示曉諭爲此示仰綢業商賈人等一體知悉自示之後毋得假冒前項牌號銷售致干查究其各遵照毋違切切特示

宣統貳年八月初九日示

敬啓者本號開設十有餘年經售以上所開各牌雪茄烟均是無上妙品久蒙 賞鑒家所稱許惟是世風不古作僞日多本號爲保守名譽起見用特彙示登報聲明希爲 惠顧自當格外克己以盡歡迎 銀源號謹識

## 湖州旅杭商學公會諸公鑒

廿三日見申報專電後即上一書當蒙 電察須閱浙江日報及申報新聞欄始悉貴會正副會長即爲浙路公司董事周君湘舲蔣君孟蘋二君既主動存欵苟有一毫研究之價值何不昌言於股東大會之時豈吾湖商學公會大團體八人皆承人意旨乎不然何唯唯諾諾若是也豈諸公而甘自外于浙江乎吾爲吾湖人羞死矣 旅滬沈應鑾許孫儒上言

## 浙路股東臨時大會通告

本公司有緊要事件定於九月十四日下午一時遵照商律第四十九條特開臨時大會借上海西門外紹興會館爲會場務望各股東如期○賁臨如有要事不能到會可委託他股東代表須將委託書及入場劵於開會前三日交至駐滬公司接洽除函告外合并陳明 浙路公司謹啓

## 滬北商團公會招添預備隊選充義勇隊廣告

本會現擬招添預備隊五十名學習兵操專爲選充義勇隊

有志健身尚武者速至三馬路寶安里本會辦事處取閱章程填寫保證書報名可也

## 欲購杭州眞宓大昌烟者鑒

杭州宓大昌名烟膾炙人口久矣近來滬地愛吸者多而苦不得其眞貨亦憾事也茲本號代購眞宓大昌名烟兼圖寄售以償愛吸者之願如蒙 各界賜顧請向上海南市王家碼頭宓萬泰烟號一嘗試之 宓萬泰隆主人啓

# 商辦漢口既濟水電有限公司第四期發息預告

本公司原定九月初一日起發息現因發換新股票約在九月內方可竣事若兼行發息恐新老股票有舛錯之處茲准定於十月初一日起持新舊股息一律照發請各股東在十月內攜息單至本公司照取可也其時期以十月三十日截止再所有未換之老股票務祈從速換新俾便發息爲幸恐未週知特此通告

發息處漢口一馬頭本公司 上海後馬路祥康里大慶元錢號內

宣統二年八月 日 本公司啓 戊147

# 爲江君紹昌申明被誣公啓

江君紹昌字逸新係世家子弟閉戶攻書安分守己向來不預外事可訪可查戚里皆知此次因至親劉聽泉君故世日前適在初喪超度紹昌亦往拜奠不料劉之第三妾劉陳氏爲爭奪家產事忽向紹昌訛詐即劉之正室劉江氏尋隙彼此口角用武紹昌不免從旁解勸劉陳氏即遷怒他誣其姊也即奔赴工程局揑詞誣控紹昌毆打及霸產等一派胡言實屬冤沉海底僕等均係親族紹昌實係無辜受累有關名譽爲特登報辨誣以昭公允幸海內垂鑒爲幸

江氏親族公啓 1153

# 李燧生兄鑒

去年九月廿三日由弟等爲中保向四明分銀行所做房屋押款計洋一萬八千元倘屆期不贖必須照發立正契實行辦理如數不足仍應理追弟等實無旁貸用亟登報奉告

戴季石 王馥蓀 仝啓 戊1149

# 湖北氈呢廠有限公司廣告

本廠每日出呢五百碼純毛組織經用耐久頗爲軍界歡迎新製牛毛氈尤價廉物美成立未及經年已形發達如是三月間股東會議決添機數架仿織細呢彩呢推廣銷路經費竭力撙節料物格外講求亟須添招商股基本既厚利益愈宏吾同胞關懷公益與實業以塞漏巵應亦樂爲維持焉倘願附股及定貨者祈惠臨後開處所均寄有事畧樣本以備取閱

**南市** 龍德橋帳房 益昌典　**北市** 申報館 萃昌典

戊1145

# 聲明遺失

今據三山會館報知本公館英册第四百二十六號內一份之租契在西歷一千八百七十八年十一月三十號立期九百九十九年止並簽字底稿一紙由高易先生出給於三山會館現在均經失去倘於今日起一個月內不將該契送至本公館即作爲廢紙另換新契暫代特此聲明高易公館告白華歷八月初十日

戊090

# 太倉濟泰公記紗廠廣告

本廠定於九月初三日二點鐘借上海大馬路厚德銀行開股東會屆期務請與股諸君惠臨磋商一切如本人不能到會請代表者均以委託書爲憑

戊1143

# 浙江旅滬學會本月二十九日下午一時開常年大會

會所仍在寶安里

戊86

# 聲明假冒

本號在池浜橋開設盈豐信木行凡進出均以圖記爲憑近聞無恥之徒私刻小行圖章擔保某木作包造房屋距查小行並無擔保情事如有成其欺騙者請即查明清理與小行無涉特此聲明

盈豐木行告白 戊1143

# 大清銀行代收鞏華製革廠股份

製革爲軍政上實業与經陸軍部考驗精良通咨各省指定購銷在案本年銷路日廣亟宜擴充行本擬加招五萬股每股十元冬月截止

**優先一萬股** 與優先股一律

**特別一萬股** 按十二萬股攤派餘利另有特別贈物

券惟軍界得入凡欲購股者請至各行取閱章程

**收股處** 北京 奉天 營口 長春 山東 河南 長沙 江西 天津 廣東 福建 杭州 安慶 蕪湖 漢口 上海

戊1043

# 杭州大有利電燈股份有限公司廣告

竊前杭州大有電燈公司因辦無成效本公司於宣統二年正月起糾合同志重新組織改名曰大有利電燈股份有限公司議定股本英洋二十萬元當由發起八人合認七萬元業經稟蒙撫憲暨勸業道批准照資立案并承紳商學界諸同志極力贊成踴躍附股已於七月十二在申向禪臣洋行購定頭等新發明機器全部一面建廠立桿趕辦工程如蒙諸同志附股以十元爲零股百元爲整股請向右開收股處付洋先取收條爲憑一俟截止後再換股票

計開各埠收股處 上海後馬路宏大莊德慶莊鹹瓜街同吉祥參號 杭州大清銀行興業銀行浙江銀行裕源莊晉泰莊同和莊寶華莊和慶莊元大莊慶和莊 紹興蘊康莊阜通莊同孚莊 寧波同和莊元通莊

發起人 劉彝庭 吳純伯 謝綸叔 王湘泉 張蓀莊 劉鳳卿 阮海珊 韓揆堂 金潤泉 高寶坤 柯耀卿 孔緝齋 劉達卿 韓景紱 朱暢甫 陳文卿 翁沅青 吳毅庭等同啓

戊26

# 江蘇教育總會敬告本省各勸學所教育會公鑒

本會常年大會議決組織本省各廳州縣勸學所教育會聯合會并決定九月二十四日在南洋勸業會公議廳開成立會凡各勸學所總董教育會會長屆期務祈同蒞南京互相討論藉知各地實況以圖教育之發達除將聯合會章程另行寄奉外特此謹告

戊144

# 大清銀行廣告

啓者本銀行續收新股三四批股本當于四月間登報廣告自五月初一日起開收照章兩個月爲限其股東遠在邊省或外洋者援定期展限兩個月現截至八月底止展限之期已滿其有未經交納者應援本行章程第六條辦理章程列後特此佈告此啓

**附本行續收股份定章第六條**

本行凡遇續收股份均由本行訂立交款限期於兩個月以前普行報告若股東逾期始交者於應交數目之外增納十分之一若逾期兩月之久仍未交到者即將其股票發賣由其已交本銀內扣除所罰加一之款及因發賣所需一切費用如有盈餘交還原主倘或不足仍向原股東追繳其股東遠在邊省或外洋者可援定期展限兩月逾期則仍照以上各節辦理

戊116

# 恒通珠號 通義銀行 運通公司 遷移廣告

八月念七日遷居南京路第五百七十六號門牌即英大馬路鴻仁里對面亨達利街側有各處往來信件請逕寄該處可也

戊116

## ❊上諭❊

監國攝政王鈐章　八月二十六日內閣奉

上諭湖南長沙府知府員缺緊要著該撫於通省知府內揀員調補所遺員缺著劉華補授欽此

上諭楊文鼎奏特參庸劣不職各員一摺湖南署桃花坪通判大挑知縣王文臣屢被控告聲名甚劣署會同縣知縣大挑知縣蔣亮熙操切任性物議沸騰前署龍山縣知縣試用知縣盛弼事多廢弛禁烟不力署道州知州正任湘潭縣知縣杜鼎元顢頇粗率不洽輿情靖州直隸州州判郝國忠收受賭規聲名甚劣巴陵縣主簿張四維辦事疏忽署巴陵縣典史撥司獄隆永昌管獄不慎平江縣典史劉輝廷性嗜賭博辰谿縣黃溪司巡檢王之賓收受規費不知檢束均著即行革職調署興寧縣本任湘陰縣知縣李光卓年力就衰人尚謹飭調署嘉禾縣正任清泉縣知縣魯藩事理欠明措施亦未妥協益陽縣知縣徐正性情迂拘難勝繁劇署益陽縣知縣正任辰谿縣知縣王紹鈞辦事疲軟不知振奮均著開缺又片奏在任候補道寶慶府知府潘清精力衰邁難期振作等語潘清著開缺以原品休致餘著照所議辦理該部知道欽此

軍機大臣署名 奕劻 毓朗 那桐 徐世昌

監國攝政王鈐章　八月二十七日內閣奉

上諭陸潤庠著充東閣大學士徐世昌著充體仁閣大學士欽此

上諭安徽布政使著連甲補授欽此

上諭度支部奏關道玩誤要款據實糾參一摺蔡乃煌於辦理款項罔利營私居心狡詐不顧大局着先行革職並着嚴

人駿程德全飭令該革道將經手款項勒限兩個月悉數繳清倘逾限不繳再行從嚴參辦欽此

上諭江蘇蘇松太道員缺著劉燕翼調補林景賢著補授江蘇常鎮通海道欽此

上諭順天府奏援案請賞米石各摺片現在節近寒令近畿一帶貧民生計維艱所有朝陽安定西直等門外三處粥廠共恩賞粟米一千二百石藍靛廠粥廠恩賞粟米三百石資善堂粥廠恩賞粟米三百石同仁粥廠恩賞粟米三百石廣仁堂恩賞粟米三百石敬節會善堂恩賞粟米一百五十石均著加恩賞給由順天府具領發交該處員紳妥爲散放仍著俟各處教養局開辦後另行變通辦理王恕園等處粥廠業已改設教養局習藝所所有米石仍著照案賞給以惠窮黎欽此　軍機大臣署名奕劻毓朗那桐徐世昌

宮門抄　八月廿六日　召見軍機　索特那木扎木柴　廕昌

宮門抄　八月廿七日　召見軍機　李中堂　煥奎　王壽彭　榮厚

## ※論說※

### 恭讀二十四日　上諭書後

嗚呼。我國官吏之工於欺飾。有如是哉。自實行禁烟以來。三令五申。期於禁絕。而吉林黑龍江河南山西福建廣西雲南新疆等省。遂皆以烟苗禁絕奏報。朝廷當其奏報也。敷陳禁烟成績。保舉出力人員。凡茲各省。宜乎毒燄廓淸。無復有一莖之罌粟矣。乃閱時未久。分派部員密查。則舊時種烟地畝。或仍栽種烟苗。而未嘗剷絕。州縣以一紙空文申詳督撫。督撫漫不加察。遽爲州縣之所蒙蔽。因以蒙蔽朝廷。倘非有部員之密查。則朝廷信爲有功。州縣各邀獎勵。而孰知夫田中之欣欣向榮者。固猶是從前之毒卉也哉。禁烟之朝旨。若何嚴切。禁烟之關係。若何重大。尙復上下相蒙。絕無實意。則我國前途。豈尙有幾希之可望也哉。今也破綻已露。朝廷恨督撫之妄奏。而交部議處。惡保案之冒濫。而一律撤銷。似亦足以示儆戒懲欺妄矣。然按之禁烟條例。則尙有未合。既欲變人治爲法治。而懲戒之方。乃不盡合於法律。不足以言法治也。爰敢循誦諭旨。考諸條例而爲之引申其義焉。

禁烟條例第一條云。凡違背定章。栽種罌粟。製造鴉片烟。及興販圖利者。處四等有期徒刑。第六條云。凡該管官吏。知有犯前數條之罪。而故縱者。與犯人同罪。州縣以業已禁絕申報上司。自必親自履勘。確見爲並無罌粟。而後可以申報也。今禁絕之說。出自州縣。實則烟苗滋長。播種繁然。則豈得諉爲不知。而並非故縱者。亦既故縱矣。不當與犯人同罪乎。既當與犯人同罪。則四等有期徒刑。將不得免。豈僅撤銷保案。爲可以云適當者。若謂州縣申報之時。確係禁絕。今所查得之罌粟。乃小民圖利。已去而復種。州縣實出不知。故可不以故縱罪之。則一時禁絕。即可得保。既保以後。於其境內之再種與否。漠然不問。迨至故態復萌。烟苗繁殖。幸不覺察。則所邀之功。始終無慮。而得遷除升調以去。即不幸發覺。亦不過撤銷保案而止。而於其固有之位。固無恙也。是不亦啓人邀功之心。而慮無以達禁烟之目的乎。

夫以吾國官吏之積習。向來法律之不行。一旦執法不淆。使希圖邀功之州縣。羣焉俯首就法。必至藉衣載道。而羣驚爲苛擾。似亦已甚。然而國家立法。非欲爲執行地乎。有法而不行。則其法廢弛。而人將視爲具文。豈立法之本意哉。卽或以爲期限未滿。故禁烟條例。尙可通融。則僅僅撤銷保案。亦覺未允。何則。各省督撫之於州縣。以其鋪張粉飾。登諸白簡。使之掛冠以去者。往往而有。禁烟律令。尤爲重要。其他之鋪張粉飾。或不免於褫職。而於極重要之禁烟事。雖至任意粉飾。亦不至於褫職。不亦輕重失當。而無以服其他被褫者之心乎。

以上所云。就對於州縣一方面言之耳。若夫失察妄奏之督撫。尤不得不嚴予懲處。按禁烟條例第六條又云。該管官吏。僅止失察者。交部嚴加議處。條文嚴加二字。原無一定之界說。是在視情節之若何。以定其議處之若何耳。州縣並未禁絕種烟。而以禁絕申報。督撫不察。而深信之。是爲失察。乃不獨深信。且據以請獎。不獨請獎一州縣。且遽開保案而請獎多數之州縣。此其失察。豈尋常可比者。且也多數之州縣。皆以禁絕報督撫。督撫概不加察。而一律保獎。亦安知其非希圖邀功。有意欺飾者。此其議處。又安可不格外加嚴。今部臣之議處。不知何若。倘僅以無足重輕之處分了之。將何以肅烟禁而昭儆戒哉。竊以禁絕之不易。限期之孔迫。稍或貽誤。交涉滋生。關係絕大。緣不憚參考條例。而斷斷以言之。

## ※專電※

●電一（北京）樞府電寄吉撫陳昭常吏部議覆西南路兵備道處分顏世淸著照部議卽行革職　陳昭常著降一級留任加恩准其抵銷

●電二（北京）國會請願代表團決定出月初上書監國請速開國會

●電三（北京）津浦鐵路續向德華銀行借四百八十萬磅昨已簽押

●電四（北京）資政院開院監國臨院時全體向御座行三跪九叩

首禮昨報鞠躬誤

緊要新聞一

## 武營罰欵不許擅行動撥 北京

○陸軍部通咨各省內開軍法司案呈准兩江總督咨稱據陸軍第九鎮統制官徐鎮紹楨詳擬將按月懲罰各標營隊官長目兵薪水餉銀撥充江南同袍社經費並懇咨明陸軍部立案等情轉咨到部查奏定陸軍目兵逃亡懲勸官長暨懲罰過失章程均有罰薪罰餉一項惟此項罰欵曾於宣統元年閏二月暨四月通行各鎮協另欵列收在案此項銀兩嗣後各該鎮協均應遵照定章另欵列收聽候部撥不得巧立名目撥充他用除將第九鎮請撥充江南同袍社經費礙難照准咨覆江督外相應通咨一律遵辦

## 廕尚書提議擴張軍備 北京

○日前陸軍部會議擴張軍備事宜廕尚書以蒙藏東三省爲軍務重要之地擬在內外蒙古練兵五鎮前後藏青海共練七鎮東三省添練二鎮合內地各省共計五十鎮現正商之濤邸務期成立以重邊防

## 鹽務人員亦將得奬 北京

○聞督辦鹽政大臣澤公因各省整頓鹽政甚屬不易擬俟各省鹽運使鹽道鹽運同鹽大使鹽經歷鹽知事等整頓鹺政著有成效仿照各省徵稅奬勵章程一律奏請奬敘以示鼓勵除飭鹽政處提調晏安瀾趕辦公牘通行各省外並知照吏部存案備查

## 度支部庫儲紀數 北京

○度支部於本月十七日將七月分部庫收放各欵及現存金銀並新舊銀幣數目各造一冊進呈御覽聞庫中實存金八千餘兩銀一百八十餘萬兩銅元四萬六千餘元舊銀幣一百二十五萬有奇新銀幣九十餘萬元

## 民部咨催查報人戶總數 北京

○民政部現以照章彙奏各省第二次查報人戶總數及彙造戶數總冊統以宣統二年十月前截算因特備文咨催各省務於本年十月前迅將查報戶數照式塡報並於表末統計總數核實註明其有已經報部戶數或有更動亦應按期續報以符定章

## 外部電催調查外人確數 北京

○外務部以濱海各省交通利便外人雜居爲數必不在少自應調查留居人數及華洋訟案敎民敎堂與外人所置產業逐一詳細列表報告現在既未能收回領事裁判權而外人雜居又漫無限制所以一遇交涉案件輒形棘手查此事不特爲籌備憲政之要圖抑亦收回領事裁判權之張本雖各省多已造報但屬簡略不詳且竟有遷延未報者實屬玩視要政用再飛電嚴催限期一律詳報如遷延不報惟有按照玩視憲政奏請議處望勿再延是爲至要聞已分電各省督撫矣

## 蒙人亦有捐欵興學者 北京

○近有蒙古職官紀良材紀良棟兄弟二人因朝陽府屬地處邊陲民情瘠苦雖經創設學校經費異常支絀該兄良材先捐銀六千五百兩聲明作爲中學堂經費該弟良棟又捐銀四千二百兩聲明以一千兩創設本鄉初等小學堂其餘三千二百兩盡數輸入中學堂以爲常年經費稟經提學使詳由直督陳小帥專摺奏陳並聲明該員不敢仰邀奬敘今知已由度支部奏覆准其移奬伊姪紀紹宗以知縣遇缺選用

## 蒙僧猖獗之一斑 蒙古

○數年以來庫倫商務日益衰頹皆因前任大臣延祉有鑒於德辦事大臣之結果遇有蒙僧與商民口角之事深恐活佛作梗無論如何必偏袒僧人以致蒙僧肆無忌憚搶案迭出今春三多到任未及一月而聚衆搶奪之案即見經三多當場拏獲二名並即奏請辦法哲莫尊丹巴竟齎金二十餘萬入京以爲運動之需聞其議處一節費金七萬故卒得收議駁之效果尙擬以餘金買一封摺劾辦事大臣離任蓋庫倫活佛近來舉動日益狂悖觀三都護批商卓特巴巴特瑪多爾濟等一稟可以得其一斑批云據呈核與迭次所呈各節大致相同該商卓等所嘵嘵不已者約有三端(一)謂本大臣等添改該商卓原呈文義奏摺中加入畏罪遠颺因循袒護屢戒不悛等字並不認從寬辦理四字(二)謂德義湧被搶銀兩等項有不實不盡之處該商卓賠繳銀兩何日飭據該木舖具領何員經手均有案據本大臣等未經入奏(三)謂該商卓迭次所陳均請奏明更正本大臣等亦未具奏該商卓等挾此三端遂自以爲理直氣壯竟敢與欽命大臣抗詞爭辯本大臣等前此所以不即逐件批答者一則因案已入奏應聽候部議一則因該商卓等智識庸闇且屢沐朝廷寬大之恩是以不忍嚴詞申飭乃竟一再不休且詞意之間顯係挾制長官目無法紀若再不明白批示該商卓等將愈以爲得計矣查以蒙譯漢其文雖異其意則同該商卓等迭次報稱各犯未能拏獲是各犯已經逃走此即遠颺二字之義也各犯苟不犯罪何以逃走可見逃走即是畏罪此即畏罪遠颺四字之義也各該喇嘛於二月二十七日聚衆滋事二十九日奉電旨責成該商卓交出首要不但於本大臣等三月十三日發摺以前未據送到一犯即迄今四月餘之久亦未據送到一犯謂非因循而何各該喇嘛均歸該商卓等管轄豈無姓名籍貫可以稽考此中犯事之人該商卓等又豈一無聞見苟能認眞查緝何至屢逾限期未獲一人該商卓等竟敢不遵朝旨一味違延謂非徇庇而何歷任大臣任內各該喇嘛屢經滋事延前大臣曾核定管束章程三十一條其諄諄誥誡之意可爲至矣本署大臣到任之始亦經面諭嚴加

管束何以仍有二月二十七日聚衆之案謂非屢戒不悛而何該商卓向無公事不到本署大臣衙門何以獨於三月初一日前來請安當日問答之語該商卓當未遺忘且有繙譯忠兌在旁業已取具該繙譯口供在案又報字之義不必盡屬之文字本大臣以該商卓當面所報之詞叙入奏摺而該商卓乃指爲文報之報謂本大臣等添改詞句殊不知該商卓出爾反爾致面報與文報微有輕重軒輕而本大臣等飭令印房繙譯因意繹詞其中固無出入也德義湧木舖被搶銀兩被毀什物早據開呈失單並取具同院居住之見證蘇玉庫馮步雲二人供詞所有被刼銀兩亦經印房滿蒙漢委員將該木舖開呈之數與他舖之與該木舖來往者調齊帳簿核對無訛是以本大臣逕飭措齊賠償旋據該商卓於三月十五日飭令宰桑並五處之人如數繳到即於是日令印房滿蒙漢各員眼同該宰桑等發給該木舖具領取有領狀該商卓等何得謂爲首尾不淸至擬辦登曾一犯本大臣於三月初九日繕就奏牘因飭令該商卓等措賠銀兩是以暫爲等候乃候至數月尙未繳到不得已乃於十三日拜發追拜發後始據該商卓等於十五日呈交前來試問十五日以前賠項尙未繳到本大臣等如何能架空入奏且本大臣等之意以爲此次各該喇嘛聚衆滋事於巡兵之獲犯則中途奪回傷差矣於本署大臣之前往彈壓則拋石亂擊矣此等亂民法不容誅而究其原因則由酗酒行凶借端搶刼木舖而起若一一依律辦理該商卓等約束不嚴自問當得何罪然本大臣等總體我朝寬待黃敎之意苟可了事不必深求是以於出奏時雖未據該商卓等將賠項交到而於搶刼一節仍從寬未經叙入一則保全黃敎全體之顏面一則靜觀該商卓等銀之賠不賠以爲喇嘛搶刼之鐵證嗣由該商卓等將銀如數賠償木舖其兼有搶劫情事無疑矣所以未續奏陳者以銀已賠償似可完結未便再行瑣瀆惟事關特旨責令商卓交出人犯終不能置身事外是以仍請旨交部議處本大臣等辦理此案自謂於該商卓等諸從寬假初不料反以此一再詰問也且查閱歷次來文反覆靡常無理取鬧又豈能代陳於君父之前現該商卓等既不甘服候據情逐一陳奏請旨辦理至登曾一犯於中途奪犯則有哨官阿木爾等供詞率衆拋石則係本大臣所親見實爲首要無疑惟當日搶刼木舖是否即是該犯起意現經理藩部奏駁另議已分飭滿蒙漢各員詳訊確查究竟此案起意搶刼之人係屬何人該商卓等萬不能藉口脫逃置之不理想違旨之罪該商卓等未嘗不知也如再玩延本大臣等亦即據實奏聞又當日交還之敦都克一名及中途被奪之三名均已飭令承訊各員行文該商卓等交回質訊並即遵照迅速交回毋延切切再繙譯蒙文仍恐稍不明白該商卓不無誤會應即蒙漢並行以備參考

## 西報譯要

⊙袁項城仍不願出山　字林報載二十六日北京電云袁世凱之公子回里謁見其父後據稱目下尙無出山之意

⊙京漢鐵路車務暫停　又載同日北京電云京漢鐵路因與鄉民衝突車務現已暫停

## 京師近事

▲今上性喜讀書已誌前報茲聞今上於讀書之暇並兼習書法每日常書福壽大字遞呈皇太后御覽其餘所書之字並常頒賜各大臣云

▲聞禁烟大臣現又查出斷除未淨及巧爲掩飾之京員十一人外官三人幷已偵出種種實蹟不日即行具摺奏參請旨嚴加懲處以昭烱戒

▲知縣分作三等裁撤知府知州等缺此事早有成議刻因憲政編查館會議反對甚多謂此項官制驟行改革殊多窒碍現擬暫仍舊制俟資政院開會後再行磋議

▲陸軍部廕尙書近因軍衡司辦理武職月選掣籤等事百弊叢生俏經言官指摘難免失察之咎已飭該司司長將所有卷册呈堂查核如有不實之處即行揭參決不姑寬故現在該司異常恐慌

▲日前陸軍部致粵督袁制軍電報一道探悉內容畧謂當此籌議擴充陸軍之際尤以編練成鎭爲首先要義貴省自軍士激變即爲莫大失機自應竭全力以復原額查貴督前奏展緩成鎭年限爲期過遠應將成鎭期限酌爲縮短以重軍政希即查核現在情形電覆核辦

▲陸軍部以各省正在編練新軍之際所有兵弁若犯軍令已有懲罰章程奏明通咨在案倘該兵屢犯不悛自應加重懲辦現擬將來如有弁目正兵等屢犯規則不知改悔即行降等處罰倘能悔過自降等日起六個月後由該管長官將其改過實據稟由統制核其所犯情節酌予開復日前已咨各省轉飭遵照

▲聞外務部鄒尙書擬請仿照郵傳部設立八九品錄事各缺待明年開保時所有各供事一律奏保以本部八九品錄事補用除稟請會辦外務部大臣慶邸那相國批示外並飭丞參廳立稿核辦以便實行

▲劉玉麟簡放駐英公使一節政府中早已定議因劉先有赴禁烟大會之命故久未發表近以禁烟會已改期劉已無須先赴荷蘭故即諭派劉玉麟補授出使英國大臣

▲昨日模範監獄監修員因需工欵向法部廷尙書稟請續撥銀兩該尙書以所修工程尙無眉目又請發欵殊屬不合故將所請撥欵一節駁拒不准

## 時評

其一

人家之中落不落於衣食住三者之日用而落於靡費之太鉅國家之貧弱不弱於經常行政之經費而弱於中飽虛耗之太多其比例一也

今之整理財政者恒持消極主義其開宗第一章必曰核節行政經費夫即核節行政經費至於百事俱廢而從中之中飽虛耗也如故

弊不去則利不生興十利不如除一弊安得天生醫國手爲中國恒河沙數之大小官員一一洗心滌胃耶

其二

節流不如開源此今日講財政學者所公認者也然我國經營開源之事往往源未開而流之奔騰下注且如江河之不可遏抑

若路若礦若墾牧若航業所謂開源之事亦多矣官辦無利商辦無利至無可如何而遂不得不拱手以讓之外人

此其病源何在曰在經營開源之事者初不計源遠流長但願先取一瓢飲耳

## 中國華清衛生洗衣公司開辦廣告

本公司開設西門內西倉橋浜祥雲里內專洗男婦大小衣褲被褥幔帳等件湔滌燙摺悉照西法男女衣服分起蒸洗並不混雜價目小件取洋一分五厘中件二分五厘大件六分綢件加倍包月另議逐日收取兩天送奉本公司爲講求衛生起見已稟蒙道憲批准照辦茲定九月初一日起始收洗特此廣告 Z4177

## 皖路勸股票八月份五十一會正票 四十七會附票 蕪湖總公司專電捷報

頭標 五萬一千八百四十六號 二標 一萬三千七百八十八號 又一千三百二十一號 三標 九千九百五十二號 又五萬六千零九十九號 又二千二百六十四號 四標 四萬三千九百四十三號 又二萬一千五百六十五號 又三萬九千八百四十六號 五標 三萬五千六百八十五號 又五萬八千一百八十一號 Z4193

裕麒觀察大人鈞鑒

# 深具熱心

四川成都除烟善後會張孝成等三百人公具

裕麒觀察不憚跋涉遊歷東瀛考求戒烟藥石因得亞支奶尅烟靈丸初行收效臺灣繼而運歸本國普濟同胞我川人受惠尤深本社會實攸賴之戒脫者不可累黍計今歲復犧牲其所得彩洋精製半濟林丸爲貧寒戒烟者設誠禁烟時代熱心之士足與林文忠後先輝映爰共集資敬贈楹額並跋數語以誌不忘非徒增觀察榮譽已也

Z4173

## 經理崔氏驥製半夏處鑒

壹接寧石杭州等處來信述及該處有口稱上海瓣香廬之人到處抖銷半夏等藥價極公道該經理家見裝飾相同一時不察受其欺騙及至門市出售者紛紛退還均言服後非惟毫無功效且頭疼腦脹胸脇飽滿欲嘔必非眞品云云按是各經理家始知受愚追悔無及來信至本廬詢問本廬閱信之下甚爲駭異查本廬崔氏驥製半夏何等愼重豈有在外抖銷之理況僞藥難混安有上品藥料今特登報廣告凡經理本廬各藥之家除藥房中素來認識人附帶外遇有面生人到門抖售一面設法勾留一面發電關照本廬當派人乘火車來前自有辦法通信之家酬大洋一百元決不食言特此廣告

上海盆湯街過絲業會館寧波路口五開間門面 瓣香廬驥雲氏發行所啓 Z4412

# 五洲大藥房時疫救急水

南京兩江優級師範學堂帥潤身君證

五洲大藥房主人台鑒鄙人於昨晚由歡迎美國實業團音樂大會回寓甚覺暢適不料於天將曉時腸痛異常體亦不舒上嘔下瀉飲食不進困苦之狀筆難形容幸常備

貴藥房所製之急救時疫危症藥水如法以服神志頓清靜臥二小時病已全愈感激之餘特此謹謝並乞登錄各報俾同病者知所問津焉手此敬請

秋安 諸惟 惠照不宣 愚弟帥潤身頓首 八月廿一晚

總發行所上海四馬路老巡捕房對門五洲大藥房抄登 乙418

# 上海華安人壽總公司催繳保費廣告

總公司開辦以來章程改良利益優厚非特南洋羣島所歡迎即各內地生意推廣日見發達茲查各處保戶諸君至期未繳保費請速賜寄本總公司如逾限日久必得另請醫生重復驗體如體質合格方可開復重保故逾限久者諸多週折如內地諸君照期已繳各分公司或經手人尚祈信致本總公司詢明有否收到以防各處遲匯最好兼者直寄總公司自為更妥并請來信詳明住處及門牌號數俾可復信至第一二三年及以後之保費尤關緊要務請注意本公司在黃浦灘六號 乙4175

# 淺批毛寶雜元染坊加價

今因靛青顏料各物俱貴殊難保本是以爰集同業公議於今中秋節後為始染價前後統加三分再如有底碼不符另列碼單以歸軌實足斗東毛寶每百件實洋念二元西稀雙連毛寶每百件實洋念四元司酒在外不分正副大市一律如身參差察出議罰摺子照舊往來不得紊亂務祈各寶號體恤下情即出加單以便開領而免後論特此佈聞 乙4463

# 三洋涇橋 德裕當滿衣廣告

本當自創出售滿衣以來已逾十載歷來剔選最高者歸門莊零售其餘統發各處衣莊故門莊所售者均屬上等市貨素承各路所推許今又新出綢緞夾衣服甚多各色羅紡紗衣山積照碼劃一定價格外克己兼售中國大小龍旗如蒙惠顧請認明三洋涇橋南首本當石庫門內庶不致誤現因仿效日多特再登報聲明 德裕當白 乙4398

# 石路中新開迎貴茶園

八月廿八日禮拜六正廳洋一角特請京都內城府超等文武名角

彩葛王譚張陳劉李三 張德俊 四 貴俊卿
上飄玉廷瑞月德嘉永少壽
童五王劉云明祿祥奎棠蓉陳劉李李劉壽燈劉張孫孟陸方
子月翠蕙劉全瑞陳李福全德慶春蕙和寶桂鳳王
紅仙芬蘭慶珍燕奎春棠元瑞山珍棠蘭畢陳蘭福奎亭春室
明 牧 一箭仇 飛 呆敵 鳳凰嶺 富成燕奎 盜宗卷
月珠羊卷史文恭虎山大親 烈女傳

二十八夜正廳六角特請京都內城府超等名角每逢禮拜三六日戲

葛王李劉陳四貴張三彩李譚張
玉廷瑞雲少棠永奎嘉祥壽燈俊卿德俊壽燈上飄德山月明德祿
孫劉王鍾五王張奕王李童陳王張張張劉陳孫五丁張張㝵陸
寶蕙寶錦月振和春翠春子燕德雲玉長入慶福喜月俊錦春三鳳
奎蘭山雲仙奎福奎芬棠紅奎全亭林順瑞珍元祥仙卿芳慶慶春

新排全部 素貧賤 素富貴 改良新戲

◀本園新裝電話三千五百四十四號▶

# 文明大舞臺夜戲頭等正廳八角

廿八夜二等正廳三角三層包廂四角頭等正廳六角特別包廂八角

諸小姜納沈沈王應何小萬呂趙徐韋何白路趙小沈白呂趙沈萬何
連蜺善紹韻月永寶金桂壽月如春瑞家文三如桂韻文月如月壽金
生仙珍先秋來利蓮壽枝燈鴻泉發卿聲奎寶泉枝秋奎樵泉來猷壽
演過阿九雲殷草劉殷象元仙花楊壽長吳徐諸何家聲少山姜善珍
討文慶大中亭上坤 目蓮救母 鳳春壽 張 二本 汝 刺馬 祥
魚昭狗龍鳳虎飛華 鳴發鄉
稅關洞柱鬧嘉與府(游十殿大轉舞臺)黃鶴樓

◀本舞臺電話五百九十五號▶

# 商辦新舞臺

廿八禮拜六日戲價目官廳包廂三角正廳三層樓二角二等一角

小邱毛張小趙馬夏小許張李索林薛趙小馬夏七林夜小邱劉李
黎蕊仲順雙文飛月運奎順祥連運瑞文保飛月盞步來雙蕊培祥
青卿琪來鳳連珠潤生官來麟仙昌卿連成珠珊燈青香鳳卿山麟

對銀寶盃 新排 九本鐵公鷄 國朝逆髮文武 接連 十本鐵公鷄 新戲特頒文武名角著名藝員編良劇新添改新式隨片西畫彩奇景佈 全本賭徒造化

八月廿八夜准演雙齣好戲

薛毛許趙張馬小小小夏夏七小許邱毛 夜林 趙馬小七小林夜薛
瑤仲奎文順飛雙保黎月月盞連奎卿仲 來步 文飛保盞連步來瑤
卿琪官連來珠鳳成青珊潤燈生官蕊琪 香青 連珠成燈生青香卿
三奪新山畫佈新廣運 全本 庵案節 林運 新編文明奇案新劇
木取添景片景排東花 奇情劇 昌 情天慘史
黎東 畫春圖 新淚
花川傘九花娘 妻黨同惡報 馬蕩 (好姻緣幻惡姻緣)

# 大舞臺禮拜日戲頭等正廳三角 (814)

念九日戲頭等正廳三角二等正廳二角三層樓特別包廂正廳二角

謝小金姜小陳沈沈應范何萬何諸金白徐呂納何小徐趙路王水劉
水魁慶善佳硯韻月寶少金盞家壽阿文春月紹金金春如三永仙坤
福仙奎珍枝香秋來蓮山壽燈聲卿慶奎發樵先壽紅發泉寶利花華
伍 袁金阿慶云劉龔王彩芝章瑞卿 小 許 殷春虎上飛吳鳳鳴
申福順章瑞卿中坤云○出 家士婆 祖○鳳仙 金寶 割髮代首
相 天 說〕同鳳華仙 黃 斷
會堂州親〕話義旗令 金台太后盜戟醉典韋刺爐娘

乙4465

# 文明大舞臺新戲廣告

念八夜接演二本新添佈景彩片

張汶祥刺馬

# 法界卜鄰里口鳳舞臺

廿八日禮拜六特請京都寰球全部著名藝員准演真正拿手好戲

小王賽伶沈洪 筱 王 王 韓小 伍 王克琴
雲東燕伶翠秀 寶珊 福 慶祥 孝奎 月仙金翠魁
峰樵云生芬奎 祥 峰宮
兩狼鄭元雙演 徐楊
山 和 對 王福貴小寶成王福全進 頂倒 洪秀奎賽同來
頒兵鏢院銀盃(大鬧昊天關)寒宮亂鴛鴦 巾幗大丈夫

廿八夜頭等正廳六角 本舞臺日戲每逢禮拜三禮拜六禮拜日

金小沈韓小 五 曹 賽 筱寶珊 天下第一花旦王克琴 天下馳名鬚生恩曉峰
桂云翠孝奎 月 小
喜奎芬峯官仙傘奎馥賽金小
別討十取榮燕北思南同來翠英寶成 小云仙洪秀奎王福全小奎宮
宮債萬 陽 激妻夜出 全本精忠傳 麟骨床問 樵鬧 寇
祭遇寶紀替 盜 番 諸 八 斷
江鬼金信主令箭邦聲仙鎮大鎚佐臂 探花赶府 環沐 宴代出箱

開設虹口鴨綠路東首思拷脫橋下堍便是

# 寗紹文舞臺

◀八月念八夜戲請四明文班超等文武名角一齊登檯拿手好戲▶

## 寗班夜演

仝王顧林顧戴 陳月峯 黑徐 顧九蘭 天戴 王月仙
班鍾福如文天
合聲林鈴蘭福陳徐顧吳周張虎 仇云奎 喜張顧李徐戴應
演徐爆全武行文瑞云云云震高 張春蘭如玉禮桂
大 軒 武十同魁生豹業岫彪大呂全揚徐春桂瑞卤香意蘭文芳
賜福 刀會單扯 (誘叔)(別兄) 兩狼山 發 鳳儀亭 和 玉簪記

# 寗紹文舞臺

## 禮聘四明文班廣告

◀開設虹口鴨綠路▶

本舞臺特請著名藝員仇雲奎顧九蘭顧文蘭徐黑虎徐月樓陳月峰王月仙顧雲豹周雲岫戴金官李如意徐玉奎顧蘭香應桂芳徐爆軒潘珊泉如鈴王詩鈴鄭玉麟張蓮寶戴天福戴禮文王福海顧福林徐小寶任教方王鍾聲張春卤吳雲棠徐春桂陳慶財徐武奎張彪陳文魁徐瑞生月亭等添聘廣邀全新行頭謹聘名角採珍藏秘本排就全部崑曲節改良新戲擇於廿八夜開演屆時尚祈諸君玉趾屆臨為幸議定價目超等正廳大洋三角頭等二角二等一角五分三等六十日戲減半進出貼水照市申角減茶壺句把小洋一角

巾小帳 手文

取倘茶使如有私行索取一經察出立即斥退特此聲明謹告 乙4456

# 禮拜六拍賣

## 被焚稍漬顏料

# 瑞和洋行

准於廿八日十點鐘在本行拍賣由元亨棧搬來被焚稍漬各種顏料共六百餘箱各客拍後當付現銀限即日出清此佈 乙4544

# 禮拜六拍賣

## 箱頭雜物

# 寶和洋行

准於廿八日下午二點鐘在本棧拍賣磁飯碗鍋茶壺炭壺面盆十六箱全白瓷磚六百餘打各色羽綢泰西緞小海虎絨二標八箱夏布九箱水鑽花箱充綢涼傘一箱茶葉箱十箱牛奶十七箱紗襪四條塊皂數十箱樣子香水皮夾舊衣服東洋藥各色洋廣雜貨樣子五箱並一應另售什物等貨不計此佈 寶和洋行啟 乙660

## 新開　文明新劇社

本社爲振興社會感化民心起見現在三馬路春貴原基不惜巨資特往紹城聘請文武兩班採選著名藝員兼備廣羅全新行頭所排新戲務改梨園積習無不有始有終精采奪目俟全班到申即行擇吉開演屆時尚祈各界諸君子不吝玉趾爲幸　乙4443

## (翠仙茶園)

(念八夜戲價目正廳每位四角)

馮賽一尹尹卜林尹尹尹小紅金
子勝陣鴻達蓉寶鴻鳳桂蓉菊
梅奎風蘭亭仙玉蘭榮仙花處
牧准演准演准演准演准演
羊盧雪刑改二姐天姻
卷林披盃圓律冥廟河絲

## 盛記公梨園

八月二十八日戲

正本

反唐全傳
(陶府訴情)
(偷女窩鏡)
(破火輪牌)

全班文武拍演

夜雙成套
(武松醉打蔣門神)
(武松怒氣打和尚)
(武松獨臂擒方獵)

靚芬仔扎胴昭武松昭新松喜

大減價

首本

全班拍演

日價：特等大洋三角　頭等大洋二角　二等大洋角半　三等小洋一角

夜價：特等大洋五角　頭等大洋三角　二等大洋二角　三等小洋角半

## 鳳舞臺

特請京都初次來申　文武老生

## 曹鑫奎

廿七夜　洪羊洞　代盜骨

廿八夜　四郎探母　代見娘

廿九夜　失街亭　空城計　斬馬謖

乙4453

## 禮拜六拍賣　股份

### 魯意師摩洋行

始創自同治十三年即英一千八百七十四年

准於今日十二點一刻在本行拍賣附來克倫弗恩辭羅茄物克老括克司並各種股份不計此佈　魯意師摩洋行啓　丙576

## 禮拜六拍賣　被焚元亨棧各種疋頭

### 瑞和洋行

由前被焚元亨棧搬來各種疋頭准於二十八日十點鐘在四川路平和洋行隔壁第二十九號棧內拍賣元亨金八仙添香圖亓泰西緞八美圖采寶盆取南群七賢圖色素泰西緞烟雨樓采寶盆色花泰西緞聚寶盆元羽綢立憲圖漁家樂七賢圖諸仙鑲聚寶盆色素羽綢添香圖白花羽綢八美圖五色花羽綢金八仙七賢圖濮洋標七賢圖采寶盆濮布五鳳樓色澄蕊絨立憲圖尺六元絨人鹿色企呢美人色斜紋呢金八仙采寶盆色厚呢十實圖馬頭牌色芝麻呢八美圖什牌花標共計色百餘箱拍後准限一禮拜出清特此預聞　乙4418

## 禮拜六拍賣

啓者禮拜六值廿八日十點鐘在本棧不限價拍賣各色海馬牛牌鵝牌無牌等呢各種八仙毋子利市洋紅標大紅加官嗶曬萬如意竹布元西緞色羽綢等貨此佈　義記洋行啓　丙658

## 禮拜日拍賣

### 新谷洋行

准於廿九日生北四川路五十三號拍賣上等木器鐵床地毯五斗廚上等畫鏡其他什物不計此佈　乙476

## 壳件洋行

奉公堂論

禮拜六拍賣

准於廿八日上午十點半鐘在浙江路第二百七十九二百八十號門牌顧永盛錫錫店內拍賣一應銅錫器並存店裝修生財什物等貨不計此佈　壳件洋行啓

## 股票遺回祿

僕有寶紹商輪股票一局計五股息摺一扣鹼字三十二號於五月十七日遭同祿被焚合應登報聲明　承縣紫　幼藥白　乙4471

## 禮拜日拍賣

### 同業公司

准於廿九日上午十點半鐘在北京路本公司拍賣由公館住宅搬來一應上等木器柚木房間式山扒書櫃大椅大菜櫥花瓶以及另物不計此佈　同業公司啓

## 禮拜一拍賣

### 魯意師摩洋行

始創自同治十三年即英一千八百七十四年

於初一日二點半鐘在寧波路本機拍賣豐泰富貴榮華色花羽綢瑞記義合元羽綢羅紋緞洗沙圖元泰西緞順利錦上添花錦地緞哈味魚翁得利禿元芝蔴呢和記五元會尺六元絨色絲光絨公領孫閃羽綢色花線緞德華旆色素泰西緞克魯森相面素羽綢色素泰西緞芝蔴花呢元色厚呢等貨此佈　魯意師摩洋行啓　丙169

## 禮拜一拍賣

### 公信貨

准於初一日十一點鐘在本棧房拍賣三磅半至七磅軟硬岳陽樓官誥圖財星照彩美人壽鹿半牌絲葉球立馬牌祝壽圖四白邊彩邊送子圖五美進寶洛湯春十農工商揚貴妃岳陽樓八美圖絲光元羽綢孔雀泰西緞各種洋紅布等餘貨不計此佈各貨均限二禮拜內出清　老公茂洋行啓

## 禮拜一拍賣

### 瑞和洋行

准於九月初一日十點鐘在法界外灘九號即法公司行大班任宅內拍賣書樓大菜間臥房廚房洋琴木器打字櫃器鳥鎗轎車象皮四輪車黑大馬一只以及另物不計此佈　瑞和洋行啓

## 禮拜二拍賣

上等木器並織絨織花堂毯

### 寶和洋行

准於初二日上午十點鐘在本行拍賣上等柚木房間式絲絨書樓式大菜間三扒檯椅酒架火爐鏡柚木寫字檯椅衣帽架單雙人鐵床小囝床雲石面圓檯畫鏡全副火爐梗火爐拼煤斗牌檯檯布茶布毛巾大葉式茶杯盆新各種室簾野鴨絨被頭捲蓬寫字檯拼落克打字機器照相器具電光影戲器具二只又由俄國公館搬來各種中國金銀首飾戒子眼鏡並一應另星什物等貨不計准廿九初一日先可觀看此佈　寶和洋行啓　丙565

## 禮拜二拍賣

### 魯意師摩洋行

始創自同治十三年即英一千八百七十四年

准於初二日十點鐘在本行拍賣新雨衣大小留聲機器並唱片衣料鳥鎗二支保險銀箱九只新鋼二鐵床七只呂宋烟一萬餘支以及大菜檯寫字檯椅子色藤椅書廚三扒鏡檯塌床面架帽架五斗廚皮椅畫鏡磁料器什物不計初一日請來觀看此佈　魯意師摩洋行啓　丙763

## 禮拜二拍賣　上等木器

### 瑞和洋行

准於初二日十點鐘在同孚路第十七號瑞嘉大班任宅內拍賣書樓大菜間臥房櫥房彈子檯古銅古磁銀器以及花草樹木另物不計又白馬一只此佈　乙4487

## 禮拜四拍賣　小火輪

### 魯意師摩洋行

始創自同治十三年即英一千八百七十四年

准於初四日十二點一刻在英大馬路碼頭拍賣小火輪一只船名OAMAI此船於英1908年在上海所造長四十尺零半闊九尺零二寸可容三墩三三每點鐘可走英里十里船內纜索鍋爐燈等俱備如先要看者可至蘇州河新開大王廟相近觀看至拍日則在英大馬路碼頭此佈　魯意師摩洋行啓

## 海利洋行

拍賣各種股票

啓者小行由英九月廿九號起每日下午五點鐘每逢禮拜六十二點鐘在本行拍賣各種股票價貴客有票欲拍賣者請每日四點鐘之前將股票送至小行即回收條爲漲每次拍賣之前則將各種股票名目列明於本行門實所有拍賣章程站明本寫字間歸漲路索閱便知詳細法界洋涇浜一號　海利洋行啓

## 拍賣各種股份廣告

### 魯意師摩洋行

始創自同治十三年即英一千七百七十四年

啓者小行開設卅餘載專爲代客拍賣各貨已蒙各寶號所深信今兼拍賣各種股票每逢星期三日十二點鐘每逢星期六日十二點一刻倘貴客有股份欲拍者請早一日將股票並過戶單送至小行或遲至拍日上午十點鐘以前送下至于付銀極其迅速無悞此佈　魯意師摩洋行啓　丙1661

## 華德洋行

代理拍賣　各種股份

啓者小行兼理代客拍賣各種股份倘貴客如有出賣者欲賜小行代拍須先將股單並過戶單一併送至小行拍去之後其銀隔日付清佣金一例照算格外克己特此佈告　乙4399

## 寶和洋行

代理拍賣　各種股份

啓者小行每逢禮拜二下午四點半鐘拍賣各種股份並一切股份單倘貴客有股份欲囑小行代拍者即新將股份並過戶單一併送至小行其佣金格外克己特此佈告　寶和洋行啓　丙676

## 寶和洋行廣告

啓者小行在四川路一百十一號專爲代客拍賣五金雜貨洋貨疋頭地產房屋中外木器並一切股份等倘貴客有貨出賣或囑小行代爲拍賣佣金格外克己或欲先借銀兩即向小行面議墊付亦可特此佈告　寶和洋行啓　丙657

## 無錫老德順

精炒魁栗上市

向在上海寶善街王大吉弄口十有餘年合股分設棋盤街章廷記四馬路胡家宅復大興今移在石路中老成記分設錫城北門外大橋堍自運天津良鄉特號妙手專炒重糖魁栗倘台鷄栗包退包換專辦宮禮四時菓品久已四遠馳名遺市無用邦稱貨眞價實定價不二紳商學界賜顧者認明招牌庶不致誤恐未過知特此登報聲明　乙4484

## 老德記大藥房廣告

本藥房所製潤膚洋蜜用頂上藥料格化搽之能使皮膚光滑凍瘃不生冬夏咸宜皺嫩面之妙品久已暢銷中外遐邇馳名無待煩述者也乃近有不法之徒假冒牌子暗中銷售聞閱受害不淺小行損名無窮是以禀官追究外爲此登報布告倘蒙貴紳商賜顧務祈親臨小行當面接洽免受其騙再其餘各種藥份等類無論本埠外埠各分舖瓶上均加貼鹿頭牌子以別眞僞留神購辦時格外注意至禱至禱

上海英大馬路黃浦灘口老德記大藥房謹啓

## (警船告示)

大清各口巡工司戴　查江海關稅務司所屬界內吳淞沙寶北地方移置浮位合將其情形度勢開列於左　一長江太倉州寶山縣進吳淞江口水道台邊吳淞沙寶北尾會設有紅黑二色警線燈船浮一個現經移置在明潮落時水深一丈七尺之處自浮視吳淞燈塔爲南六十七度三十分西相距三里二分有零又自浮視台灣碼頭爲南八十二度西相距一十二丈以上所開度數均按羅經方向　宣統二年八月廿六日　第四百九十六號示　37

## (遺失收條)

今失去上海紗廠花名收條一紙 60 B 一・號碼 0・89 NTRACON・N 000昌記解 源盛名下一百六十包已向該廠說明倘有人拾取以作廢紙特此聲明登報　源盛號白　乙4478

## 同安居告白

本號向來是鍾安樵黎遂勝同司店事不料遂勝居心不軌用空銀錢甚鉅及收帳項等弊正向伊理論忽於八月廿三日一去無蹤不知去向倘遂勝在外有借項揭項等情概爲經手是問不得在同安貨項扣除及各號收帳目憑同安着伴到收切勿誤付特此聲明以免後論　股友特佈　乙4479

## 龍牌水門汀

三井洋行經理

德律風第二二零八號

大清宣統二年庚戌八月廿八日共二張

# 申報第一張後幅

西歷一千九百十年十月一號禮拜六

廣東陳恆德堂包愈遺精愈後永無再遺之患若有半句虛言神明共鑒

## 立止遺精第一妙方

凡患遺精之症皆由腎水耗竭相火上炎思慮太甚酒色過度以致心腎不交無夢亦遺日久則面黃肌瘦四肢酸軟虛損勞傷從此起矣本堂深探病原得異人之妙方秘傳奇效遺精丸此丸專治遺精當日立止屢試屢驗百發百中無論遠年初起有夢無夢服之立刻見功重者一大盒除根輕者一中盒全愈永無後患真水火既濟之妙方常服大補氣血延年却病保腎種子惟此種妙方四海之內乃本堂獨得秘傳之妙方爲清心安神止遺除根之真藥每大盒四元中盒二元小盒一元假冒甚多購者認明函購信力自給舖分上海英大馬路萬康醫園對門德仁里內石庫門廣東陳恆德堂謹白

## 定海商界公抱不平之剖白錄

前今兩月閱新聞天鐸中外各報互登定海商會之腐敗及商會總理驕蓋各店圖章暨謂商會總理虧空之驚慌各條雖係挾嫌者有意汚衊第其種種亟妄做會名義攸關公是公非不得不據實聲明查敝邑商會總理於去年六月間丁君中立續任期滿遵章投票選舉詎有不惜廉恥之某議董暗中向各舖運動圖謀總理時衆商投票未竟聞悉前情驟然閧動旋由各業議董公同決議將已投之票對衆焚燬以歸無效衆商始各息喙嗣改期重選以得票最多數之胡君福濟爲總理今屆期滿仍票舉胡君爲續任總理則胡君之素孚衆望通達商情固可概見且查去年票舉時而胡君適有事赴甬並不在定乃某議董因陝運動不遂之嫌竟與會衆反對其陝私妨公事難筆罄此次報載反謂胡君運動總理究竟是誰運動是誰胡開難掩商等耳目至衆商公稟議員沈椿年一案原係城衙行舖樂裕興等七十餘戶議蓋圖章具稟請由商會轉送屠憲胡總理豈有瞞蓋之理顯係挾嫌者妄報可知又登虧空驚慌一節內云胡君前在泰記莊虧空萬餘金以興隆票了事現在永康莊復又虧欠近波甬市查帳停止交易等語閱之更深疑指查胡君執事泰記莊虧空以興隆票了事一節商等當詢泰記莊東李乾三旋即來函云 嶽諭新聞報八月初三日登有胡總理虧欠小莊泰記之款以興隆票了事等詞至泰記欠款確有其事但爲數不多早經理楚清訖謂興隆票了事寔係訛傳之說特此布覆（可知胡君並無虧欠泰記莊之款幸胡君素事謹慎且各股東皆係巨富爲甬定各商所深信豈暗算小人所能動搖耶且查永康莊非爲王姓股東在內其誣顯見今商等非爲胡君個人之私實因若輩挾嫌汚衊妄誣太甚究竟公道在人奚忍緘默特爲剖白以供海內外閱報諸君鑒焉

定海城衙行舖 泰生 恆三 怡生 豐泰 和豐泰 隆泰 聚源 豐泰隆 德順 成記 裕大 恆豐 昇泰 東新 遂 暢 隆懋 泰記 立生 餘三 其昌 裕康 嘉裕 恆和 升號 晉昌 益昌 祥裕 元康 源大 豐裕 公泰 久源 阜泰 成泰 長泰 同壽泰 孫德興 寶山 通元 成餘 川記 輔仁 同康 寶源 公啓

## 屢試屢驗 痔瘡第一靈丹

辦香盧麟雲先生有道僕多年痔患時而痛楚時而臟血行動既多不便坐臥更覺不安覓報悉先生法製化痔仙丹功效甚奇余僕曾服過各處馳名痔藥服時稍愈不服即發故心甚猶豫後遇同學張君述及渠患痔近二十年嘗生四處發時覆臥痛哭百藥無功願服先生化痔仙丹而瘥至今未發余乃於二月間寄洋二元購化痔丹一瓶去嘗試一瓶不意時値春分其發尤劇肛門臃爛被褥膿血殆遍一星期中日夜如刀割針刺雖受慘刑未必過此甚至聲嘶音啞但求速死忽接到先生寄來妙藥立即外塗內服居然若有神助約一刻即安然睡著醒後大便毫無痛苦非常爽適及拭淨時**痔管觸手脫落**從此遂獲全愈曩行房後此症必發今多次未見復萌一時僕之親友鄰里同病購服者雖其間輕重不一然服之無不奇功立奏有口皆碑屈指計有十七八之多真是屢試屢驗治痔第一靈丹爲此馳書誌謝請代登各報爲禱 河南鄭州滎陽縣城內農桑學堂王壽嵩頓首○原信有郵局圖記爲證謹存本處案頭任憑購者閱看○辦香盧麟雲氏發行所在盆湯衖過錢業會館寧波路口五開間門面內

乙4003

## 陳蓮舫敬告病家注意

當此白帝司令已涼未寒之時衛生偶或不愼二豎即具相侵鄙人退歸鄉里踵門者頗有勞頓之憾爰願及門惟徐氏子荃學識最優且出道多年閱歷亦廣深得醫中三昧凡內外婦幼諸科莫不發皆中節遇有危險重症每每先得我心申地故留抱恙者可向英大馬路集益里南口徐子荃處就診可也

珠溪 陳秉鈞 啓

4020

○○○○○○○

## 沈製鏡面散之神驗 青年男女

## 愛面如冠玉 看看

彙集謝信千函裱成條幅人人可看以證靈驗實據售價羊脂珠粉雙料鏡面散每洋二瓶每料六瓶二元半單料每洋五瓶每瓶二角半

久仰 人壽醫藥室主人餘年大國手操岐黃妙術譽滿當世製丹夙懷慕蘭愧未識韓爲悵僕少年喜酒中年因病嗜洋烟迄今十有六載今烟癮雖已戒去烟容枯槁幾無人形兼之酒刺瘰癧每年逢春大發雖無妨害甚屬可厭去冬會購尊製**雙料鏡面散**二料藥未用罄其**烟容果然退盡酒刺至今未發**兩頰紅潤顏若冠玉心感無儘報謹將治愈緣由請登各報俾中外同胞抱**面上**雀斑粉刺油光紅點**烟容**等類有所問津也**北京**後門內荷花池西三元巷直南瑞公館內**瑞澧吉**人**氏啓**

**人壽醫藥室**開在上海山西路即盆湯衖大街棠益里二衖對門只此一家北京總經理前門外華英藥房

8986

## 介紹名醫 壽門聖手

胡蘇香醫士○包醫○白濁○梅瘡○住二馬路石路西鏡中天照相館東首○誦清堂藥室

白濁下疳梅毒等症西醫書之花柳病吾國素無專科自海通以來妓院林立而毒氣流播傳染益多患之者每多貪速求效治之者又皆濫藥亂投一朝失足貽害終身至可慘也吾友儒醫○胡蘇香先生素精岐黃而於花柳病學尤爲注意研究病因之所在貫通中西治法在申臨診多年凡他家所不能醫愈斷根者如久年淋濁以及楊梅瘋痛透頂穿鼻一切梅毒重症均可包醫全愈奏效如神弟輩介紹多人百無一失欽佩之餘用敢告世之患毒者

姚文欽 席芷青 彭梅伯 郭頌青 全啓

乙4011

## 口臭仙丹

凡人痰火內熱胃經濕火上升或飲酒吃烟或喜嗜牛羊魚腥韭蒜葱薑口必臭而難聞本主人新發明口臭立愈沁香片採取新鮮藥二十一味用化學法提精去渣味甜而香男女相宜能滋真陰以行水降虛火去胃熱胃火熄則煩躁自除津液清則兩頰生香誠是固齒衛生之金丹矣每大箱一元每打十元小箱減半批發有特別利益還埠郵政局妥上海山西路盆湯衖大街人壽醫藥室主人餘年氏督製

## 緊要新聞二

### 湖紳稟究商會賄保匪犯 杭州

○湖屬長興縣合溪等處此次因調查戶口訛傳謠言釀成暴動搗毀學堂紳富房屋波及教堂經嘉湖防兵合力彈壓始克敉平其爲首造謠之許翰臣亦經學界自行訪獲送縣歸案忽被商務分會長欽鳳翙牒府保釋該縣紳學各界大爲不平當由附生蔣壽同等聯名具呈浙撫請爲查辦略謂董等前爲匪徒毀學刼紳奔轅請兵勵辦接讀大憲批示後即於念六日由湖回家適在郡城撞見此案指使匪徒毀學之要犯許翰臣由郡逃滬當被董等截獲扭交府衙管押次日即經府憲遞解長興歸案審辦不料到長後由許翰臣之嫡親母舅趙旭堂即趙杏軒哀求吃食洋烟被控梟梟之劣紳長興縣商務分會會長欽鳳翙賄送洋五百元請爲力保嘗經該會長面向府憲關說討情隨又糾同合溪商界聯名具稟保釋一面再由該商會牒呈飾詞申辯府憲礙於情面從寬發押補署候辦董等查得許翰臣上年冬間曾以抗繳學欵之案賄送該會長洋二百元特爲護符此次又出巨欵要求力保故能立應其請但商會以協謀商務發達爲宗旨該會長既犯消極資格已與定章不符乃猶先後收受如此巨賄公然插身幫訟尤爲律法所難容應否將該會長提省調驗烟癮根究受賄之處出自憲台鈞裁至合溪鎭地方素以聯名公呈幫訟爲慣技而劣紳趙旭堂趙鳳書趙玉書等去年曾因案力保此次案內之要犯孫小花現在孫小花畏罪脫逃又欲力保許翰臣應請一併責令交出以憑究辦增撫據呈後當即專札湖州府秉公查辦惟現在事隔兼旬未據湖府詳復增中丞刻擬加派妥員馳往會同確查以昭愼重聞昨已札飭藩學兩司暨勸業道遵照矣

### 鄂督澈究徐升黨羽之餘波 漢口

○劣弁徐升正法後其黨羽陸續就獲者數至百名以外均經訊明定罪分別解籍監禁近駐漢右路巡防隊於瑞督未回以前在京漢鐵路沿站密緝又獲徐黨劉玉升黃復元周月波劉定國范金魁賀才喜徐文賓共一十六名當解交夏口廳審訊屢次用刑雖承認與徐升相識然無實在惡跡佐證不能定讞日昨夏口廳同知王司馬國鐸將訊供情形摺稟督院奉瑞制軍諭該犯既狡不認供應即招告王司馬特遵飭出示曉諭如有受劉玉升等犯之害者務將各犯實在劣跡及如何受害情形赴案呈明以憑提訊究辦並謂該犯等現已下獄爾等不必再畏報復云云亦可見徐黨平日威勢之盛矣

### 新省警務學堂之擴充 新疆

○護理新疆巡撫王樹枏方伯昨致民政部文稱前撫聯魁於年前設辦之高等巡警學堂係由本省大縣拔取學員二人小縣拔取學員一人共計四十人在該學堂肄習俟畢業後編練本省巡警事宜現屆八月已行畢業查其程度尚佳故擬將第二班學額再加推廣廣育人才以保邊境之治安

### 皖藩出缺之迷信談 安慶

○皖藩玉山方伯自蒞任迄今甫及一月忽於前數日感患河魚之疾醫藥罔效遽於二十五日丑刻出缺據風水家云因該署照墻後面建築大清銀行高樓矗立頗不利於藩司查近歲各歷任連藩以丁憂去沈藩以告病去今玉藩抵任未久又因病逝世均未得有良結果歷歷不爽以是皖人皆以該風水家之言爲可信此亦可見社會迷信之一斑矣

### 東三省通信

▲自日韓合邦後論者莫不以東省大局勢處危急非多添兵力以自防衛不可兼之琿愛以北俄兵日益加多鴨綠以南日兵亦添增不少聞軍諮處濤貝勒已與陸軍部廕尚書商定俟下月東省秋操時親自來東閱看兵操并察看邊境情形應否添增兵隊回京再行核奪

▲前紀錫督奏派知兵大員督辦剿拿鬍匪一事聞已派定張觀察俊生前往撫順本溪鳳凰廳一帶督率沿途地方官辦理一切觀察奉札後日內即帶同官弁兵隊若干人一同首途并聞本溪縣一帶近因鬍匪猖獗經該縣令電稟督憲後淸帥特派陸軍二十標步隊馳赴該處防勦

▲吉林提法司吳司使以現在改良監獄急于實行惟各屬財力維艱若不設法變通不惟有背部章且于監獄改良之進行諸多窒礙現擬定一變通辦法凡各屬舊有監獄如習藝所看守所待質所等均易其名曰分監以州縣冠其首以示區別則建築不必如模範之崇閎而分別已決未決亦不至含混至附省之州縣仍照向章解省寄監聞於日內即可遵飭各屬一體遵照

▲雙城府金道堅太守赴哈埠商議交涉公事已誌前報近悉太守赴哈係爲出境糧捐以及商民集股自辦輕便鐵路二事太守在鐵路公司大開談判後俄人已經承認租界以內采買糧石一律納捐惟輕便鐵路雖允准直達租界然要求須聽俄人入股金太守以事關民辦實業未便允許因又旋雙俟與商民計議妥協再定交涉之方針

▲傅家店議設大淸銀行之前已早遣人調查各商號確實成本以便將來易於交涉今聞所調查者多就外表其實在情形不易查詢故一遇交涉未有不疑信參半者現該銀行又派人實行間接調查實在成本及現在生意景況以期營業日有進步

▲齊昂鐵路總辦不明路政任用私人各旗擬欲另行公舉一節茲悉該總辦見人言嘖嘖不能久戀是差業已請假而該路會辦諮議局議長鶴

九皐亦因該路積弊甚深整頓非易稟請開去兼差惟各旗以汀省明於路政人員甚屬寥寥鶴議長爲創辦該路之人辦事精明素孚衆望予以總理一差必能勝任現已公稟撫憲請即派充大致可望照准

## 分類新聞

### 政界

**藩運兩司爭欵交涉述聞** 杭州

○浙省藩庫奇絀當由吳方伯疊次函商運司衡都轉籌欵在案玆悉方伯因日內未見籌解反將應解之欵延不肯解遂大不謂然（緣奏裁綠營時前藩司曾向運庫借銀十萬兩衡都轉之意擬陸續扣還以故不解）謂運庫歷年之欠解藩庫各宗欵項甚鉅今不向其索解區區十萬借欵即欲扣還亦無此理因特將運庫歷年欠解藩庫欵項面請中座嚴追而衡都轉又謂運庫同一支絀左右爲難未悉中座如何理處也

**長邑濟墅關籌備自治紀聞** 蘇州

○長邑濟墅關籌備自治事務所成立情形已誌前報玆於二十二日開會集議是日朱正所長杜副所長均到惟徐副所長請假辦事各職員到者十八人公同決議如左（一）常會日期議決每月二次以朔望日爲定期（二）各員薪水公允願盡義務（三）議決規約十二條辦事細則二十五條調查簡章十八條惟開辦預算表因時已過晚不及議決定下期再[illegible]隨散會

**江夏縣議定地方稅** 湖北

○江夏縣城內外調查已畢計有五萬餘戶現開辦城自治公所應就地籌欵以爲辦事經費當日袁紳承祖等集議城內外無論貧富每戶按月繳銅元三枚卽名曰地方稅一月可收錢一千五六百串一年可收錢二萬串之譜已由李振卿大令批示遵行

**皖撫電請鄰省代截饑民** 安徽

○皖撫朱經帥昨電武昌王護督云皖省此次水災饑民紛擾前荷惠賜賑欵已督同皖北道等開放急賑差免流離失所惟災重民衆防不勝防刻仍不免有携老扶幼出境逃荒情事除遴派妥員分途截留外相應電請轉飭所屬認眞截撫並墊資遣送回省毋使流散實紉公誼響叩

**財政局催造夏季報告冊** 湖北

○清理財政局日昨移催各署局云案奉度支部會議清理各省財政酌擬冊報逾限處分摺內載明每年按季造送之報告冊春季限於六月底到部夏季限於九月底到部秋季限於十二月底到部冬季限於次年三月底到部各等因遵經歷次依限造報至本年春季止在案所有本年夏季報告冊目下已屆八月轉瞬即須彙核達部而送到者尚屬寥寥且近來多用官印刷局冊紙又有仍用二十四行紅格紙者致與部定格冊樣式難於一律據此存案亦欠整齊擬請嗣後各署局將應送報冊二分其不用印達部一分仍用部式紅格紙繕寫亦毋庸裝訂隨後查核彙訂以歸一律庶勉參差除分別移行外合亟移催爲此合移貴局所請煩查照希即迅速造報送局彙辦

**外交表未便含糊申送** 江西

○萍鄉縣申送光緒三十三年及宣統元年外交統計表現奉洋務局憲批示查閱送到光緒三十三四兩年留居各國官商人數統計表內如塡德國醫士一名藝師十五名婦女七名日本國婦女二名德國敎士一名英國敎士一名元年統計表內塡德國醫士一名藝師十五名婦女七名各等語究係何姓名備考格內均未據登註現在本總局彙纂總表未便含糊塡入仰即遵照分年查取居留各國人數姓名限文到兩日飛申來局云

### 軍界

**蘇垣大吏會審刼案兵士** 蘇州

○蘇垣閶門外葉家弄內萬祥銀樓被營兵搶擄銀飾各犯業經被獲等情已記前報玆悉此事發見後蘇撫程中丞訪悉細情卽飭將該陸軍協統標統等各記大過一次責令查出搶刼之兵士解究迨經巡警道派弁拿獲馬懷仁審明係四十六標二營征兵並據供認同夥有巡防隊第一營之謝得平等前往搶刼等情稟報撫憲旋經程中丞札派蘇省提法司左廉訪會同巡警道汪觀察巡防營務處洪觀察督練公所兵備處吳參領即在督練公所提該犯兵等詳細審問明確以憑嚴行懲辦左廉訪即於本月二十五日赴督練公所會同汪洪二觀察及吳參領長洲張大令提各犯兵審訊自一句鐘開訊至二更時尚未訊出實供該犯兵等刁狡異常聞須次日復訊云

**鄂軍更改操法口令** 武昌

○湖北敎練處總辦劉觀察邦驥刻函致八鎭張統制混成協黎協統略謂前奉陸軍部頒發新訂各種操法業經咨送貴鎭貴協在案查各隊現行口令係從前規定玆既奉有新頒操法亟應遵照一律更正況現聞大部有來鄂觀軍之說尤應早爲辦理免致受詰希即查照一律辦理俾符部章

### 學務

**省視學提倡簡易夜塾之熱心** 松江

○蘇省視學員吳君紫翔於十九日蒞青浦視察各學於簡易識字學塾尤爲注意先於正中區勸學所設立之夜塾召集農工商界演講該塾設立之命意及識字之種種利益繼而高等小學崇溪兩等競新兩等各校所設之夜塾亦請其相繼蒞塾演說講語懇切各界之入座聽講者頗多現吳君巡視城廂已畢即往鄉間各校調查矣

**鄂學札發檢定教員文憑** 武昌

○高澤畬學使前次檢定初等小學教員共取一百零七名現在文憑俱已繕就鈐印本擬招各員赴公所請領因念各生距省路途遠近不同又有身膺教育未便離堂者特酌予變通將文憑札發各該管地方官轉送勸學所俾得就近具領以省往返而示體卹

**海軍學生對於監督之惡感** 湖北

○陸軍特別學堂附設之海軍學生吳繼璘等日前稟求護督於講武堂內酌量位置經護督批交督練處轉咨該堂妥籌辦法後監督劉驤逵君於該堂停撤時並未籌定辦法因此羣議沸騰二十日之夜全班五十六人齊集監督室力詆劉君謂爾與學生共同休戚爾今功成名立紅其頂花其翎學生乃當兵無路恐世間無此公理嗣因黎宋卿統領向劉監督酌議暫墊洋二百元藉資膳費徐圖安頓夜分方散亦劇烈風潮也

**中學生富有實業思想** 寗波

○寗波府中學生類多英年聰俊自經監督王藝卿君接辦後規範嚴肅成績可觀現學生中有睹中邦之衰弱咎在實業之不振倡議共赴南洋勸業會參觀以擴識見日前全體學生已向監督要求當即深蒙嘉許惟經費一節尚待磋商云

## 實業

**試用州判條陳興辦林業** 安慶 ○試用直州判皇甫慶以皖屬不下六十餘州縣山多田少荒地尤多生平於皖地情形留意攷察久欲種植森林惟因資本甚鉅籌欵爲艱故未實行日前遂條陳利益上禀皖撫請欵十餘萬依山栽樹興辦林業以闢利源未悉如何批示也

**小輪公司遵章准予註冊** 安慶 ○皖撫頃接郵傳部咨開據貴省蕪湖泰昌源豐小輪公司遵章赴部請領執照并懇予註冊等情查該公司訂定規則均與部章相符自應照准以維航路而便商旅刻已繕就執照隨咨附發應請轉給執領以維航政

**鄂路公司不負責任之總協理** 湖北 ○鄂路商辦公司日前開成立會選定荆州駐防旗人札勒哈哩爲總理柯逢時爲名譽總理劉人祥劉心源爲協理已紀前報現聞選此四公任總協理係諸發起人先日商定並非衆股東意見而決選時札柯劉三公均不在塲故刻下柯逢時劉人祥二君已函致諸董事堅請辭職並謂如不獲允必欲以總協理責任强加諸我定卽退居於非股東地位一概不聞不問並聞札勒哈哩亦由荆州厲所電致公司略謂僕老矣（札現年七十三歲）久已蜷伏弗問世事何克當斯重任望即另舉幹材以免貽誤諸董接此函電焦灼異常除再電懇札君敦勸就職外並派長於詞令之員分往札柯劉厲所剴切勸導曉以大義以免固辭至舉札任總理原因前報曾言其與瑞莘儒制軍有戚誼之故茲聞尙別具一原因實緣札曾承認路股一百萬元諸董欲其一氣交足特以總理一席畀之不料札以年老力辭且因銀根吃緊股欵交出者不過二十萬故該公司進行甚困難也

**調查穀棉煙草收穫情形** 吉林 ○吉省公署准農工商部咨開本部具奏改良種植以調查比較爲入手之方現在義國開擬萬國農會凡與會諸國均應將農業種植事宜調查報告迭准該會函請將中國各省五穀烟草木棉每年播種收穫各數比較往年盈縮成數若何並天時旱澇情形列表報告請飭各省將所指各項飭屬實力調查以資考鏡而便推行等因昨特通飭各屬遵照調查招告以便彙咨矣

## 雜記

**殆亦未免已甚矣** 漢口 ○漢口某輪船公司同泰小輪日前由常德拖帶民船來漢行經湘鄂交界之竇塔州地方停輪該處統捐局司事照章乘小划上輪查驗因意存勒索多方留難竟將岳州稅關發給該輪之單照扣留不還該輪執事當與捐局理論謂爾無扣關照之權捐局司聲言須將關照送交岳州稅務司輪船執事情急聳慂數十搭客擁入該局將當難之司事刼至輪內挾與來漢刻竇塔州局委已將小輪野蠻情形飛禀鄂藩漢關道該輪公司亦在商會關道署等處具控未知作何了結也

**此後或當斂跡歟** 湖北 ○湖北烟禁本極鬆懈茲禁烟公所巡警道因奉瑞制軍札飭從新切實查禁當經會同商議以武漢各客棧多有報一吸烟牌照張冠李戴私相授受供客吃食以便從中漁利實與烟禁有礙昨特通飭各客棧除具有開質保結外須另覓同業五家出具無上項情弊干結若住有吸烟之人卽令親赴公所報領客照倘隱匿不報一經查出卽照私開烟館例將棧房封閉至十膏店舖亦查有開燈待客之事茲亦定明限制凡無家眷之士膏店無論東夥均不准在店開燈如有家眷住店者店夥亦不准在店開燈店主有吸烟者只准在臥房自吸亟應報明每日吸烟幾次逾時即不准開燈以杜私賣及待客各弊如敢不遵一經查覺定即發封刻已札飭各警區分別認眞辦理矣

**是尙不可以已乎** 蘇州 ○錢幼卿之長女適震澤鎭前統嘉防營徐梅亭麥戎之子爲媳過門多年而錢之次女亦往震澤徐家同學女工該處有開素菜店岳道昌者乘間與錢次女通姦時相往來徐氏有女阿九年方十五頗有姿色岳道昌豔之某日竟與阿九成姦致爲徐氏子得悉大加詰責錢次女本含醋意又因姦情敗露旋卽吞烟斃命當由錢之父母到震經人調停卽行棺殮不意殮後徐岳二姓乃頓悔前言錢幼卿卽囑次女之夫陶姓赴縣報請開棺相驗震澤張大令本欲不准因悉錢幼卿爲多年老訟恐事不妥卽批令具結後督仵前往開棺相驗驗得錢女實係服毒自盡當將姦夫岳道昌及徐氏之子媳及阿九等一併帶回縣署分別押候復訊照例懲辦

## 清談

### 君主國之立憲

立憲之道有本有末若不問其大本大原之所在而徒隨聲附和曰立憲立憲無當也

今試問政府是否有進退民舉總理之權政府必正言答之曰詩有之溥天之下莫非王土率土之濱莫非王臣浙省既爲王土矣敢問總理之非臣如何

嗚呼信斯言也是直等於專制時代之政府而非所語於籌備立憲時代之政府也然吾今日試問諸官吏則官吏必曰今日固決行立憲矣又問諸人民則人民必曰今日固預備立憲矣立憲立憲之聲洋溢於耳鼓而所謂立憲國之法令立憲國民之權利棄焉置焉不稍顧也爲試問東西立憲國之君民果如是耶抑不如是耶諒必有說以處此矣

記者曰其斯以謂君主國之立憲歟使浙人而果深明此義也亦何必紛紛擾擾於質問爲

### 蘇台間之軍政

設軍以衛民也綠營之弊繼以募勇募勇之弊改爲徵兵宜乎其有愛室家保閭閻之思想矣

乃不謂蘇台間之徵兵非殺人卽越貨一月之內異聞迭見大吏日日言整軍而所謂整軍之效果如是如是

嗚呼誰膺閫寄誰總師干軍政之廢弛一至於此吾不知其視此纍纍階下之軍士而亦有愧於心焉否

## 雜著

### 優語錄（二）

光化中朱朴自毛詩博士登庸恃其口辯以致大拜對敭之日面陳時事數條每言臣必爲陛下致之洎操大柄無所施展自是恩澤日衰中外騰沸內優曰俳優穆刀陵作念經行者至御前曰若是宋相卽是非相翌日出官（孫光憲北夢瑣言）

劉仁恭之軍爲汴帥敗於內黃爾後汴帥攻燕亦敗于唐河他日命使聘汴汴帥開宴俳優戲醫病人以譏之且問病狀內黃以何藥可瘥其聘使謂汴帥曰內黃可以唐河水浸之必愈賓主大笑（同上）

天復元年鳳翔李茂貞入覲翌日宴於壽春殿茂貞肩輿衣䮄褐入金鑾殿易服赴宴咸以爲前代跋扈未有此也先是茂貞入闕焚燒京城是宴也俳優安轡新號茂貞爲火龍子茂貞慚惕俯首宴罷有言他日須斬此優轡新聞之請假往鳳翔求救茂貞遙見謂之曰此優窮也何爲敢來對曰只要起居不爲求救近日京中且賣麩炭可以取濟茂貞大笑遂厚賜而赦之（同上）

唐昭宗時財用窘乏李茂貞令擁油以佐軍需俄有司言榷油苛責不行多爲諸門放入松明撓榷乞行禁止蓋民間然松明爲燈故也優人張廷範曰此事大好更有一例便可并月明禁之茂貞大笑松明之禁遂止（陳耀文天中記）

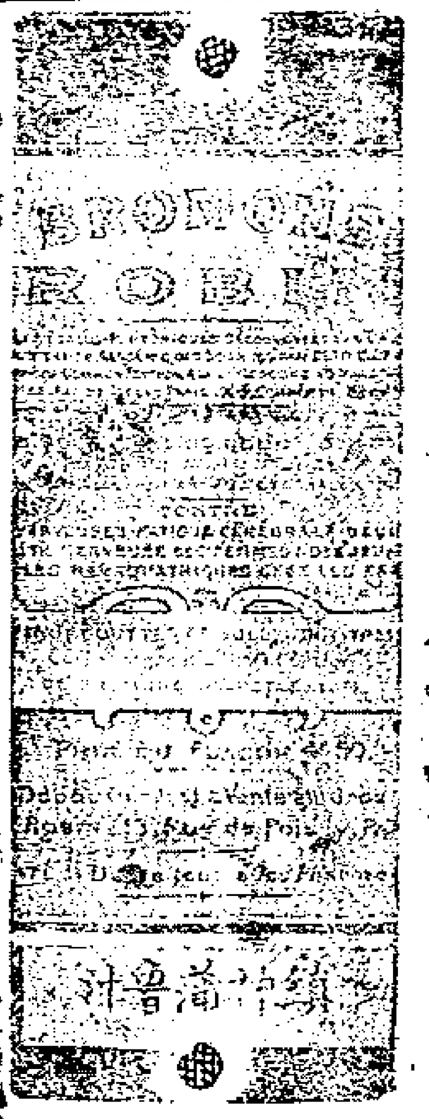


鎮神蒲魯汁

每瓶價洋二元四角

能治療男女老少一切癲癇驚狂諸般心神經之病有立刻除患之神效如痰迷心竅神不守舍狂叫脫衣蹈舞奔走或中風中邪昏迷倒地口眼牽引手足搐搦或自不禁哭詈無倫芬如醉如痴或暈倒咬牙作聲吐沫即羊角風或憂鬱自怔忡恐悸入夜不眠偏頭作痛痰喘喉癆小兒急慢驚風中惡中邪類癇又於老人夜不入眠困苦異常等各般症候此爲第一靈劑

# 奇效傷風丸

每瓶價洋一元五角

此乃傷風聖藥其效驗如神凡於感冒時症起初及日久毋論病症輕重俱能以此治療當無不即刻患除夫傷風之症雖似小病苦不即刻治痊往往咳嗽哮喘轉成肺癆或辛苦異常亦有不起者可不懼哉若有此元一匣足爲一年用斷無傷風爲苦之害

本埠中法中西中英五洲南洋美華大英同濟科發普濟等各大藥房俱有經售再倘於內地無從購買請向本公司函求當速即寄呈不悞

上海英界龍東公司 四川路四十四號 總經理並於內地外埠大藥房俱有經售

# 奇靈氣香紙

每盒價洋一元五角

注重衛生諸家不可無此香紙蓋此能使空氣化濁爲淸兼能辟除邪惡防遏瘟疫奇妙莫名用於居家可除廚房廁所各種氣味用於出門可避棧房及船艙不潔淨之患用於病人之室能使病氣速減兼無傳染之患

其功用甚多使人聞香怡神忘倦勝於芸檀請一試之

# 清積開胃 清補丸

每瓶價洋一元五角

專治大便秘塞因而胃運呆滯火氣上升頭目不清心神燥煩兼能治愈黃疸偏頭痛眩暈諸症洵爲保身之寶

敬啓者公司爲推廣保險起見在上海設立總代理行照保險章程期滿生存得享本公司額外之利益倘蒙 諸公信用請韻時取閱本公司章程可也

# 刻太平生命保險株式會社

上海總代理瀛華洋行廣告

總董 中村靜嘉　總理 楠秀太郎　商議員 周熊甫　醫學士 佐佐木金次郎

收支上海正金銀行

4018

本舖 日本東京 津村順天堂大藥房

# 中將湯

▼凡於婦人患病身體苦楚者早服中將湯可保無恙而得福

● **子宮病** 因子宮內膜炎。白帶流下甚至子宮腰肚足部攣痛。因胸口氣塊上升心氣不正。又赤帶流下面黃形容樵悴之人

● **經血** 從希思的立等神經諸症。肝旺氣鬱。或憂悶多煩。或怒或笑。終宵不能眠。細微之事每多憂慮 作事貪懶。氣喘心跳甚重之人

● **逆上頭痛** 眩暈、耳鳴 肩骨酸痛 **腰肚足部**

● **虛冷** 故不生孕之人

● **月經不調** 因經水閉止所起頭痛眩暈女子十六七歲尚無經水手足頭面浮腫。或經前經後腹痛之人

● **產前** 無端而異乎常之人。惡阻或有小產難產毛病之人痲木浮腫等症或 **產後** 瘀血閉塞濡滯日子之人

● **此外** 總屬子宮病經血胎前產後及經水不順所起婦女諸症若用此**中將湯** 氣力加增能整理血液之循環止白帶消抑鬱爽心產後善下汚血復生新血 腹內溫純凡懷孕時月服一回可保生兒無胎毒之患母子享康强之福

藥價大盒洋二元五角六盒洋十三元中盒洋一元四角六盒洋七元五角小盒洋七角五分大洋四角五分

批發處 東亞公司書藥局 上海河南路工部局北首

4270

# 老公茂洋行廣告

茲有英國孟省近德地方推得利司曼利廠所造各種之機器已馳名久遠業經精益求精特出心裁專造各種紡織機器本里脫斯地方裕陵蘭培脫萊公司所製之油爐機器其機器之靈捷質料之堅固均稱獨一現已歸本行一家經售凡 鉅紳大商賜顧者請駕臨江西路廿一號本行寫字房閱看樣本裁酌可也此佈

6307

驥雲氏督製

萬病回春虎骨熊油膏

此膏通三十六處血脈續二十四道骨節專治風寒濕熱手足拘攣骨節酸痛久年瘧疾女子血虛以及癆瘵心痛痰咳瘰癧胸膈脹滿小腸疝氣夢遺滑精陽事不舉心胃氣痛胸膈虛寒負重傷力遍體作痛楊梅毒瘋赤白帶下五勞七傷月經不調一切跌打損傷等症此膏一得人身煖氣藥力即從毛孔透入功能通經活血止痛驅風凡百疾病應手奏效雙料每張洋一元用過後送到本廬每張作洋三角單料七角不靈包退包還請留心假冒須認明藥紙包上有驥雲氏肖像五開間門面方是的眞切記切記　上海盆湯衕走過綠葉會館後寧波路口五開間門面獅香廬驥雲氏發行所啓

上海新開廣仁信土棧　擇于九月初十日開張

本號開設上洋小東門外大街坐北朝南石庫門面親自督辦大小洋藥川西雲土原漿貴州等土一應俱全零剪躉售照本批發兼製各種清陳公烟發客貨眞價廉如蒙賜顧請認明本號招牌庶不致誤　信局函購原班回件

上海大和祥土棧遷移廣告

本棧向在上海洋行街十有餘年自運大小洋藥川西雲土生漿貴州各土沙莊躉箱批發零剪貨眞價實早已名馳遐邇今經遷移小東門外大街中市朝南石庫門面准擇於九月初二日開張批發格外克己如蒙仕商賜顧請認明本棧招牌庶不致誤外埠函購原班回件兼製各種大小土清陳公烟發客此佈

4331

半夏露　治痰咳第一神速

彭壽堂惠鑒余溺情酒色氣體本虧去冬遺節出洋偶感寒邪發爲咳嗽日夜幾不絕聲飲食輒難入口苦何堪言頻經西醫診視殊無少效告病回國就醫申江詎料其咳愈甚其痰愈多有時痰湧氣塞不省人事自以爲不可救藥矣近悉英界河南路七號廣東彭壽堂化痰止咳西寶半夏露屢奏奇效服此得除沈痾者頗不乏人即購半打試服入口甘香絕無苦難下咽之弊不欽許頃痰即覺稀少胸膈異常爽利尤妙在胃口大好飲食驟進數日後其患若失身亦強健計自三月初十日服至既留六日之間劇病全愈至今咳聲不作痰飲盡消從前所患胃痛亦未一發諒必此露之功治一痊二何快如之向使不遇此神藥病其殆哉更異者舍婿作宰西安於今二年客歲戒烟之後忽患咳嗽甚劇醫藥雜投迄無效果初猶力疾從公近漸不支僕接小女家書別無他策乃託郵局寄去半夏露二瓶以觀後效日昨接回信述云咳症告痊政躬頗健心中十分感激囑再代購數打云云不禁距躍三百何其奏效之神若合符節也合併誌謝以告烟界之患痰咳者　崇明王召棠拜啓

上海河南路廣東彭壽堂錄

江西南昌李家巷光祿第

# 能治嘔血之重症

五洲大藥房主人閣下逕啓者夙欽道範未識荊州抱慚何以爲贄質素壯自去歲正月間在鐵路局染有嗽疾比及買棹回家閉門調攝不意沿途飽受風寒轉滋嘔血骨柴皮蠟匪可言狀屢服補劑均罔見效遇友人張九盧君譚及人造自來血極其靈驗遂至○○貴分號購有兩打每日服之漸次復元霍然如舊足徵○○貴藥房之人造自來血非尋常藥品可比果有奪天之功殊不謬也謹草數行以鳴謝忱敬請籌安○伏惟朗照不宣　弟程熙霖頓

程熙霖君服自來血之惠書

○自來血價大瓶二元小瓶一元二角每打二十元十二元○託局函購原班回件○諸公光顧請認明全球老牌商標每瓶附有五彩保證書一本又有認眞券一張值洋一角方不致悞

總發行所上海四馬路老巡捕房對門五洲大藥房抄登

乙466

新印湛園未定稿出版

此書爲慈谿姜宸英先生所著先生古文膾炙人口已久與寧都三魏大梁侯朝宗長洲汪琬峯諸公齊名其文胎息深厚氣局恢奇爲國朝古文中有數之品洵足津逮後學啓導方來近代惟龔定菴魏默深二家足以抗衡三亦可見姜英文字之如何矣書版久燬今本坊訪得原刻用中國連史精棱石印每部六冊定價洋一元二角

新印張子和儒門事親出版

此書計十五卷爲醫家衛生家及官紳學界極宜備覽之書蓋張子和先生醫學精深與李東垣朱丹溪劉河間三先生齊名世稱四大家此書于內外科論症詳審方藥精妙而其說理透徹尤深入軒岐堂奧惜其書世不多見本坊覓得明刻本用上等中國連史紙石印大字每部六本定價洋一元二角世之欲得此書奉爲圭臬者幸勿失之交臂也寄售處上海商務印書館國學扶輪社掃葉山房廣益書局鑄海樓總發行千頃堂寧波汲綆齋

乙4108

保裕亨茂洋行保險廣告

本行開設中國數十餘年在上海江西路B字六號洋房專辦進出口貨兼經理塔勒司派的克火險有限公司專保華洋房屋廠棧店鋪貨物家具器皿等項如遇意外不測賠款異常迅速惟自今內地風氣開通士紳鉅商投保者接踵而至本行幾有應接不暇之勢因此由四川路八十三號亨茂洋行同爲經理並在各內地開設分行如　杭州　塘西　紹興　寧波　溫州　蘇州　無錫　常州　揚州　丹陽　鎮江　南京　蕪湖　及長江一帶內地各埠均有分行或分經理處自分設以來保價之廉賠款之速久爲中外紳商所欽仰即如今年鎮江杭州之不測本行賠款之速已荷各保家登謝報章此更近而易證者也倘蒙紳商賜顧向各分公司接洽可也　本行○麥干而○亨生○白蘭司特白

乙4136

賈格聲明假冒

近有無恥之徒假冒本行肥皂牌號製造市上混售務望客商切勿受其欺朦以購僞皂今本行查訪冒牌之人察出立即究辦如再有冒製本號肥皂在市混售等情有人能指出冒造肥皂之處或扭送售賣肥皂之人知照本行隨即酬賞蓋本行所造肥皂係用特別方法擇其頂上料質製造日久則直而不彎分兩尤不至輕減所用質料均極潔淨本行之皂每條每塊上均有樹牌

固本自製

爲記兼固本字樣務須認明牌號以辨眞僞勿爲假冒者之所欺朦也　製造固本肥皂廠駐滬經理上海瑞嘉洋行謹白

904

# 茂生保險公司謹啓

本行向在英國列佛坡創辦皇后火險公司計有六十餘年自分設上海三馬路以來歷有年所凡經理保險一切事宜務須公正保償從廉迺格克已設遇不測賠償迅速故素爲中外紳商所信從今因舊址翻造房屋遷移於四川路第五十三號江海關後面照常經營如蒙 賜顧欲保險者請至本帳房接洽可也 經理 姜 桂 生 謹 啓 甲634

# 金剛百鍊丸治遺精第一聖藥

天下馳名鍊雲大藥房家藏經驗奇方咸稱世間無雙秘製百鍊丸治遺精有中流砥柱之力挽回造化之功人有遺精幸勿錯過

遺精一症患者甚多治療之方當推金剛百鍊丸爲第一聖藥久已中外馳名口碑載道今再將致效根由報告以期[illegible]永登仁壽○夫遺精者[illegible]太甚腎水虧耗致有精關不固夢遺滑精由此起矣明知精乃種子之苗豈任常洩者不早爲治[illegible]來根深更難望愈不但有礙嗣續且從此精神疲頓百病叢生甚至促及壽限往往有之雖欲設法求治苦無對症靈藥本藥房得釋教眞方製此金剛百鍊丸無論有夢無夢見色流精未婚先遺以及精冷精薄等症立服立愈功能固精封髓活血健脾壯身種子眞神藥也屢試屢驗皆稱奇功凡有生者幸勿輕視至貽後悔也○每料洋四元中盒二元小盒一元○另製第一靈丹補遺精膏藥功與上同○每張洋七角若膏丸並用功效益彰雖年深月久之症百藥罔效之病苟能服丸一料可包永遠絕根遠埠郵購信到回件○上海三馬路西首鼎豐里內鍊雲大藥房發兌

# 海上培記號廣告

明火油檯燈式樣多種光亮極大燃油省徹毫無危險又雙人全銅床新樣堅固並多種自來火紗罩玻筒如倒掛龍頭等類以及大小車邊另售玻鏡批發且又特向名廠織就各色全毛新式點子花呢又雜品齊男女合宜且春秋可用實不二之上品也種種各貨無所不備定價極廉以廣招徠有心光顧者請臨英大馬路小菜場對面便是方信言之不謬也4056

本號創設伊始志在遠揚所製各樣異樣木器無不工精料堅時式樣新悉心研究獨出心裁特雇名巧匠專造洋式紅木器具如寫字間書樓間大餐間房間應用一傢私器皿等力求鞏固玲瓏精巧絕倫購過諸君同聲讚美並運泰西洋貨如保險箱銅鐵床以及碗碟刀叉等到之如新新發

# 新出立愈痔瘡第一奇藥

大隆藥房經售霍爾達醫士除痔蘇格萊花專治內外痔瘡有藥到病除之妙一試便知

大凡虛弱的人多生痔瘡一病往往求醫服藥數年不好弄得血水常流元氣傷盡漸漸的成功痨病了 本醫士存心救人到處訪求痔瘡的良方妙藥十幾年來得了許多的方法逐個試驗無非是力薄性緩的不能藥到病除的直到一九六年遊歷斐洲一帶得了一種空前絕後從來未有之奇藥名曰蘇格萊花此花生在蘇格萊山上一枝九莖異樣鮮豔我拿到博物院裏用化學仔細考驗善能消除痔瘡止痛清血補漏去管又能補中益氣又能養血壯體故不惜工本加入珍貴各物將渣滓淘汰了然後提他的精液煉成此花

不論內痔脫肛便血痛徹心肺外痔發腫流膿大便艱難只消藥性一到痛也停了腫也退了血也止了膿也清了漏與管都平復了身體亦强健起來了我在中國各處試過了不知多多少少人有生內痔的有生外痔的用了這蘇格萊花輕者一瓶就好倘然年久根深醫藥罔效的惡痔至多連用三瓶從沒有醫不好的眞是神妙莫測賽過仙丹一般比古今各樣方藥及刲割藥線鉛丸懸墜等法要要速得十倍呢如不相信請諸位試試看便知不打誑語了每瓶雙料四元單料二元如用雙料見功更速

總發行所上海望平街大隆藥房經售一家 乙4098

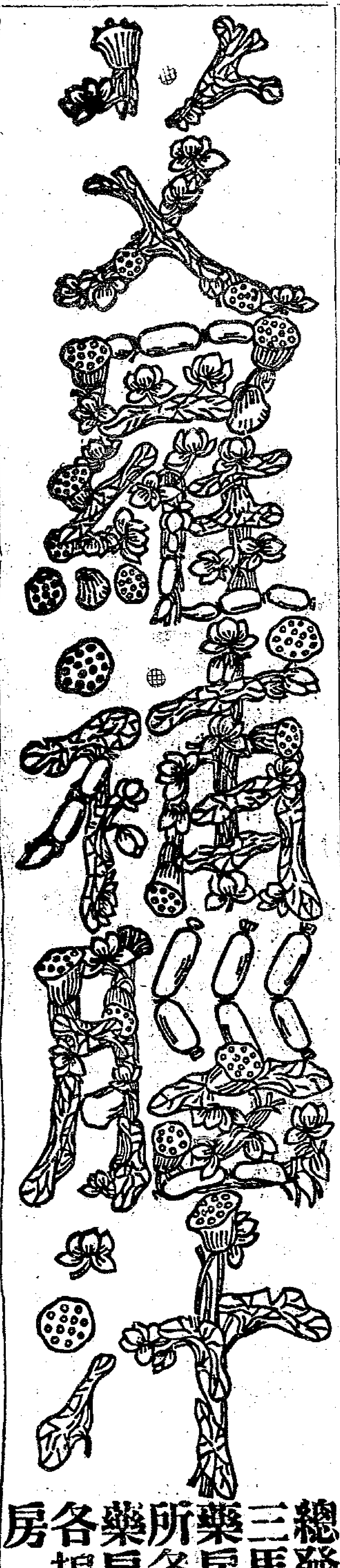

總發行所上海三馬路中法大藥房 分發行所各埠中法大藥房 分銷處各埠著名大藥房 乙4121

# 近今未有無上妙品 亞支奶四言廣告

盧名 中日特許 給予獎憑 民政大部 驗准銷行 經理六載 烟界歡迎 年老年少 癮舊癮新 百千萬衆 覺岸同登 宜冬宜夏

性最和平 有癮必斷 無戒不靈 官紳士庶 函證紛呈 倘因治病 吸而癮成 一服此藥 癮病俱清 一錢烟癮 一聽除根 當面試

服奏效如神 謂予不信 保單可徵 十元一打 一元一聽 體氣虧損 重用參苓 一元四角 照本核增 商標赤浴 辨認分明 謹

防假冒 貽害終身 方今烟禁 定律匪輕 犯者監禁 斷不容情 速脫黑刼 完全國民 注意注意 不可因循 上海英大馬路壽康里

總經理亞支奶席裕麒通告

亞支奶藥 出自東瀛 成田 仙草博採 爲君爾滕醫士 慘澹經營 配合補品 衣用 金銀造此 寶筏普濟 迷津 試言其利 最益衛生 疏肝 潤肺固腎 補心健脾 開胃 調陽滋陰 殺虫解毒 非託

乙4420

上海河南路廣東彭壽堂始創順氣化痰止咳四寶半夏露功效神速當面可試如不信將市上各藥分日比試立見眞僞優劣

# 順氣化痰止咳妖第一奇方

消痰止咳各藥到處皆有仿單悉皆詳載絕妙偉論大試服均屬子虛皆用成法古方改名冀售並非實在經驗妙藥故也即近日自稱秘秘者初服雖有微效然力薄性緩並無斷根之力識者憾焉本室秘製眞

**四寶半夏露化痰之神止咳嗽之速爲別藥所萬不能及**廣將男女老少內傷外感各種痰飲各種咳嗽以及氣喘吐血等症一一試驗果能**藥到病除**超出他家百倍故所列諸般治症均千眞萬確實有效驗試過者僉謂無論何種藥品均無如此露之神效妥速者所以**對症服之萬無一失**此露數十年來治愈下列各症不下數百萬人特再詳錄於左○專治五勞七傷諸虛百損○傷風咳嗽寒熱往來○寒痰凝滯氣阻咳嗽○風火塞痰咳嗽○濕鬱熱咳嗽○肺葉乾枯燥癢乾咳嗽○肝風煽肺動怒咳嗽○氣勞傷腎吐血咳嗽○病後中虛氣逆咳嗽○頓咳不止○失音○產後虛咳遍身酸痛○痰火積塞久年哮喘○精涸神頹動則氣喘○咳急傷絡嘔血盈碗○思慮過度痰帶血絲○痰迷心竅文癲武狂○痰流骨節左癱右瘓○中痰中風手足麻木○痰阻氣塞喉痛壯熱○濕滯中宮心胃氣痛○肺痿生癰膿痰五色○臟腑氣弱瀉痢不止○小兒驚風猝然氣厥○神昏譫語猪羊癲癇○乾咳無痰行路氣急○自汗盜汗骨蒸潮熱○以上各症輕者一服全愈重者數瓶斷根海內如患上列各症服過各家之藥不能奏效者請速一試無不立起沉疴最奇者無論**風熱寒濕諸痰一沾藥性立刻盡化爲水**從大小便泄盡頑痰既去周身頓覺暢快四肢因之有力繼則**飲食加增**而身體不覺日强矣每瓶一元每打十二瓶十元大瓶二元每打念元每料四元近有作僞之徒因此露靈效異常信從日衆竟依樣仿冒到處寄售甚至妙製告白登報反噬然一經試驗則孰眞孰假孰優孰劣不待辦而自明矣購者鑒之○註意瓶上新鑄彭壽堂化痰止咳半夏露字樣以防假冒○順氣化痰丸大瓶一元小瓶二角半○立止哮喘斷根丹每瓶六角○吐血斷根膏每料四元○止咳杏仁露四角假冒甚多購者認明上海河南路拋球場南首廣東彭壽堂內應上海縣告示庶不致誤○各省託辦必須由郵局另發一信通知爲憑以免混冒**百病盡除**

乙4114

The "Eagle" Brand

牌飛鳥牛乳膏

天福洋行員老

Registered in England No. 32 ○.
Registered in Lelpzg No. 3267.
Registerb in Hamburg uo. 33770.
Guaranteed absolutely puron

CONDENSED MILK.

本行飛鳥牌牛奶專補氣血壯筋骨潤肌膚強智識誠衛生之無上妙品行銷數十年馳名徧寰球在英德二國均有註冊幷由前蘇松太袁升道給示曉諭凡售銷本行飛鳥牌牛奶各處如有他人欲思冒牌生意無鑑前來沮凝仰勒等情各實號即行知照本行嘗呈明領事從重究治切勿受人愚弄以致放棄權利是爲至禱 德商天福洋行 4343

# 煤汽引擎出租

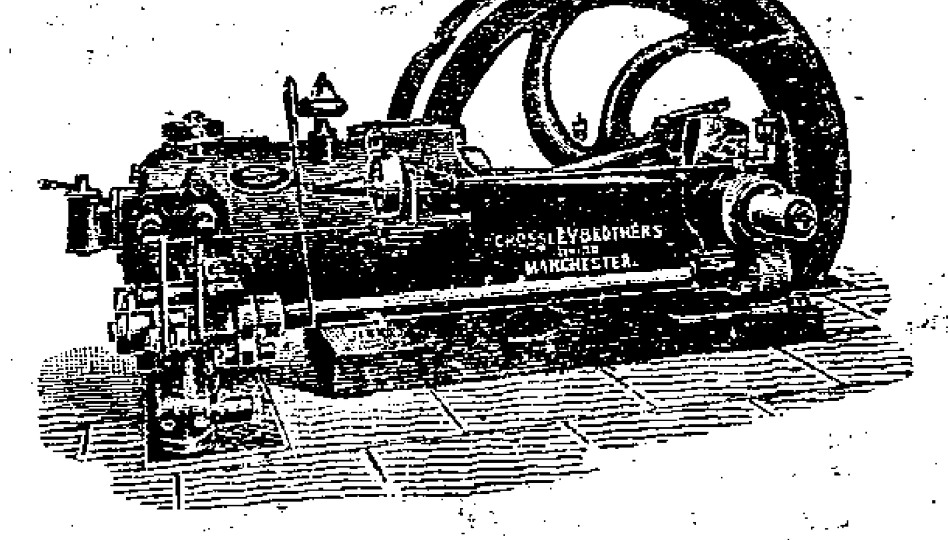


本公司之煤汽引擎最適用之於車廠印字房軋花廠紡紗局及店鋪等處省而且廉又兼清潔無比如欲租買均可請移玉至西藏路五號本公司內接洽可也 上海自來火公司廣告 619

# 秋分過矣

秋分已過草木盡落天地肅殺之氣日甚一日衞生家各宜保此千金之軀以期毫無疾病急宜服本藥房艾羅補腦汁使腦筋充足百病消除蓋腦氣筋纏繞週身人之諸病皆從腦起祇須腦筋無病自然身體健康是以此補腦汁四時應服而於秋後以迄冬令尤宜每日常服一二次功効無可限量惟近來僞冒日多購者務須認明魚鱗紙包及飛鳳牌臘丁文英文華文三種合印之仿單瓶上艾羅補腦汁良藥之一字樣庶不致誤 總發行所上海三馬路中法大藥房 分發行所各埠中法大藥房 乙433

(洋棧召租)

在法界洋行街後面戲館街洋棧一宅如欲意者請至法界永安街普安里德記烟葉行內面購可也 湯廣記白 乙4429

(遺失存摺)

茲於在途遺失昇泰存摺一扣今已向議號說明鈞如有人拾得作爲廢摺恐未知特登新申二報週知 明此佈 朱仁記啓 乙4459

本行寫字間與棧房皆設在四川路九十七號 甲542

# 青州水門汀

青州水門汀有限公司所出之水門汀爲東方最上之品素爲香港政府所信用用以製造陰溝管避火磚避火泥及瓦片等物堅美無匹近者新牌疊出每易魚目混珠 貴商賜顧幸新認明牌號向圓明園路八號新旗昌洋行議價購辦欲知用法詳情者本行亦可奉告 新旗昌洋行謹啓 623

# 可倫布廠改良留聲機器

今有新到美國留聲機器馬蹄牌戲片較前格外精美製造各省超等名角內廷供奉演唱京調梆子崑腔灘簧小曲時調大鼓西樂上洋操嬉笑歌舞各色俱全所唱之聲比檯上更覺響亮數倍且戲片乃兩面可唱其物堅固久用無傷 貴客愛顧曲著請駕臨小行或大馬路惟記新號試聽不取分文如蒙賜躉批發比來公道格外克已以廣招徠認明博物院路二十二號門牌便是或向經售各家亦可 上海總經理老晉隆洋行 分售處大馬路美華利 大馬路惟記新號 甲620

(日本郵船開往大連灣)

本公司經理南滿洲鐵道會社之西京丸每逢禮拜四神戶丸禮拜日一准開往大連灣並由火車接連滿洲內地各處船身修固水脚公道客位潔淨應酬周到各寶號欲裝貨搭客務祈光臨爲幸 日本郵船會社廣告

# 永年人壽保險公司廣告

總公司在上海廣東路十號房屋 東方各埠均有經理之分公司發出各式壽險及付欵之保單章程極爲通融此項保險甚夥結實而且保無損失 第十二年公司銀欵總數 現在保壽之總數 共銀二千八百三十九萬一千九百十四兩 現有產業總數 共銀六百三十一萬一千四百三十七兩 現有銀欵總數 共銀六百十六萬二千六百零九兩 一年進欵總數 共銀二百六十七萬四千九百十八兩 董事兼總理華田先生 書記郁賜先生 會計倪安先生 同啓 甲625

# 大英輪船公司

今有堅固捷快輪船名柯厘烟杜淮九月初十日禮拜三上午開行往門司神戶橫濱等埠貴客如欲裝貨搭客請至黃浦灘廿四號本公司帳房面議船泊沿商局中棧碼頭上落利便自後每隔兩禮拜開往一求並搭客往橫濱者有特別利益可在神戶轉搭火車直到橫濱不再加收火車費特此奉佈 乙4245


| 船名 | 日期 | 航線 | 公司 |
| --- | --- | --- | --- |
| | 八月念七日進口輪船禮拜五 | | |
| 甬興 | 輪船 | 由寧波 | 寧紹公司 |
| 蘆州 | 又 | 由寧波 | 太古公司 |
| 安慶 | 又 | 由長江 | 太古公司 |
| 岳陽丸 | 又 | 由長江 | 日清公司 |
| 漢平 | 又 | 由漢口 | 開平公司 |
| 安徽 | 又 | 由香港 | 太古公司 |
| 神戶丸 | 又 | 由大連 | 郵船會社 |
| | 八月廿八日出口輪船禮拜六 | | |
| 大利丸 | 又 | 開往長江 | 日清公司 |
| 弘濟丸 | 又 | 上午九點半鐘開往長崎門司神戶橫濱等埠 | 郵船會社 |
| 廣平 | 又 | 早往天津 | 開平公司 |
| 大臣 | 又 | 開往青島大連天津 | 亨寶公司 |
| 安慶 | 又 | 晚往長江 | 太古公司 |
| 安徽 | 又 | 開往香港廣東 | 太古公司 |
| 青島 | 又 | 開往寧波 | 寧紹公司 |
| 飛鯨 | 又 | 開往烟台牛莊 | 招商總局 |
| 閩南 | 又 | 開往夏門汕頭 | 招商總局 |
| 連陞 | 又 | 開往烟台天津 | 怡和洋行 |
| 湖南 | 又 | 開往牛莊 | 太古公司 |
| 官陞 | 又 | 開往烟台天津 | 怡和洋行 |
| 美大 | 又 | 開往長江 | 美最時行 |
| | 八月廿九日出口輪船禮拜日 | | |
| 神戶丸 | 又 | 上午十點半鐘開往大連灣等埠 | 郵船會社 |
| 江孚 | 又 | 晚往長江 | 招商總局 |
| 長春丸 | 又 | 開往福州夏門汕頭香港 | 大阪公司 |
| | 九月初一日出口輪船禮拜一 | | |
| 雲南 | 又 | 晚往夏門汕頭 | 太古公司 |
| 海口 | 又 | 開往夏門汕頭 | 太古公司 |
| 蘆州 | 又 | 開往寧波 | 太古公司 |
| 盛京 | 又 | 開往威海烟台天津 | 太古公司 |
| 廣利 | 又 | 開往香港廣東 | 招商總局 |
| 海晏 | 又 | 開往福州 | 招商總局 |
| 江永 | 又 | 開往長江 | 招商總局 |
| 財生 | 又 | 開往汕頭香港廣東 | 怡和洋行 |
| 岳陽丸 | 又 | 開往長江 | 日清公司 |
| | 九月初二日出口輪船禮拜二 | | |
| 春日丸 | 又 | 上午十一點鐘開往長崎門司神戶橫濱等埠 | 郵船會社 |
| 甘州 | 又 | 晚往烟台牛莊大連 | 太古公司 |
| 隆和 | 又 | 開往長江 | 怡和洋行 |
| 德生 | 又 | 開往膠州 | 怡和洋行 |
| 西江 | 又 | 開往青島烟台天津 | 亨寶公司 |
| | 九月初三日出口輪船禮拜三 | | |
| 大福丸 | 又 | 開往長江 | 日清公司 |
| | 九月初四日出口輪船禮拜四 | | |
| 西京丸 | 又 | 正午十二點鐘開往大連灣等埠 | 郵船會社 |
| 南陽丸 | 又 | 開往長江 | 日清公司 |
| | 九月初五日出口輪船禮拜五 | | |
| 伊豫丸 | 又 | 正午十二點鐘開往香港新加坡歐洲各埠 | 郵船會社 |
| | 九月初六日出口輪船禮拜六 | | |
| 大貞丸 | 又 | 開往長江 | 日清公司 |

大清宣統二年庚戌八月廿八日共二張

# 申報第二張

西歷一千九百十年十月一號禮拜六

新出

STATE EXPRESS

加而得里紙士烟絲

用手工填滿

此烟絲有極美之香氣毫無些須苦味與最上等之紙烟不相上下嗜烟者得此佳品烟斗之中又多一新料矣

每筒重三兩價洋壹元

英京倫敦阿塔烟公司製造祗此一家不准冒戤

每筒重三兩

湖北水泥廠 HUPEH CEMENT WORKS

寶塔牌水們汀

本廠水泥出貨以來中外商人購用均推爲中國第一（水泥即水們汀）有英德各國著名化學師薛爾惠貝恩特等化驗單比較單爲切實憑據現在上海英法兩處工部局一律購用本廠復在南洋勸業會場自出水泥建造橋亭一處以供衆覽並留爲本廠紀念再本廠發明製造水泥電桿枕木井各種物件無不精巧合用均在會場陳列現又添購新機每日出貨至一千桶以外如有需用水泥或須用水泥製造各品物者請向本廠上海漢口兩處總批發所訂購不誤遠處函購電購當代爲運送價值水脚格外從廉以副雅意特此奉布

本廠總批發所設在

上海寧波路中旺弄二百二十一號 上海電話三四三一

漢口河街昌平里第一家 漢口電話二百七十六號

（遺失提單）

今遺失提單一紙計藥料八件由美最特洋行進口船名DPREITINGER嘜頭ED WO ·1007·因在電車被人偷去已向前途說明別人拾得作廢特白

怡和紗廠白 乙4829

（地基出售）

坐落新閘英冊三百六十七號基地五畝一分一厘九毫又新閘英冊五百零三號基地一畝五分四厘五毫[illegible]法四照法工部局地冊第一百五十五號基地二畝七分八厘二毫七又法工部局地冊第一百六十六號基地一畝零六釐三毫一欲知詳細請至北京路三號○瑪禮孫洋行面諭 乙1471

（遺失支票）

今在途失落祥申支森和莊第卅七號八月念六期計九八元一百兩刻向前途掛失聲明作廢望各莊號切勿收用特此廣告

薛炳記啓 4471

（尋子賞格）

於本月念一晚六句鐘失去男孩一口年四歲上穿花布衫用藍布鑲袖口下穿舊布褲子脚穿蒲草鞋須有花點眉上及頸下均有疤斑口操江北音如有知其下落來報信者賞花紅洋五元若將男孩收留送還者賞謝花紅洋十元貯洋以待決不食言住醫園弄一百十號

江北李鴻遠告白 乙4894

廣東陳恒德堂馳名

帶骨熊油膏

此膏專治男婦骨痛○五勞七傷（左癱右瘓）遠年風濕筋骨疼痛○四肢無力○中風中痰○痞塊（瘰癧○肚腹偏痛）半身不遂）不能行動○腰膝酸軟○諸處百骨○以上各症無論醫藥不能取效一貼此膏立覺調和氣血舒筋活絡輕者一張愈重者二張除根愈後非旦病除且能培元固本屢試每[illegible]張一元

舖分設上海英大馬路萬康醬園對門德仁里石庫門內 14

（老旗昌火險公司）

錦隆遷移新房

謹啓者本行寫字房因人多不敷所用故移對門五層樓紅洋房在仁記路第一號門牌進出訂於本月念八日遷往所有紳商各號各友惠臨本行時上下均可坐電氣[illegible]梯無須步行之勞另後門在四川路惠羅公司後門口上樓亦有電氣[illegible]梯上下方便之[illegible]其貨房仍在五昌里原處堆放洋貨絲茶照常派专人招呼住宿吃飯亦在原處無改恐未遇知特此奉告

錦隆洋行告白 乙1432

## 要摺

### 山西巡撫丁寶銓奏藩署設立財政公所摺

奏爲藩司署內設財政公所分科治事謹將大概辦法恭摺具陳仰祈聖鑒事竊照宣統元年四月初六日欽奉上諭各省財政頭緒紛繁自非統一事權不足以資整理嗣後關涉財政一切局所著該督撫體察情形予限一年次第裁撤統歸藩司或度支使經管所有款項由司庫存儲分別支領即由各督撫飭該司等將全省財政通盤籌畫認眞整頓等因欽此當經前撫臣寶棻轉行欽遵時臣在藩司任內遵即悉心籌畫妥擬辦理伏查晉省財政除地丁正款等項由藩司經管外其餘釐稅糧餉及出入各項向以財政局爲總滙之地上年春間遵照部章設立清理財政局即就原有財政局修葺改設旋於司署隙地另行建築仿照學務警務公所之例作爲財政公所將舊時財政局向辦各事提歸公所總理而司署向有吏治錢穀等事仍歸幕友辦理本年正月裁節各局經費經前署藩司汪詒書裁併幕僚將應辦各事統歸財政公所酌訂章程至現任藩司志森抵任後又詳加籌議酌擬辦事細則計公所共設吏治制用釐稅三科每科各設科長一員科分數股視事務之繁簡以定服官之多寡另派員總司稽核以資董率各該員等分曹治事均有專司而提綱挈領藩司實董其成其常年經費約需一萬六千餘兩在釐稅等公費項下動支此外活支之款即由司隨時詳明撙節開支總期事有實際款不虛糜由該藩司志森詳請奏咨前來臣覆核無異除將辦事細則咨部查照外所有藩署設立財政公所緣由理合恭摺具陳伏乞皇上聖鑒訓示謹奏宣統二年八月十六日奉硃批度支部知道欽此

## 本埠新聞

**移詢華綸公司組織之內容** ○滬道蔡觀察日昨移會本埠商務總會云七月十六日奉南洋商督憲張札宣統二年七月初九日准農工商部咨據上海總商會稟稱據商董二品頂戴前署冀甯道沈敦和等呈稱職等糾集股分銀三十萬兩就上海二十八保四圖新渡口地方購地建廠開設華綸機織綢緞有限公司仿照東西洋各國花樣織造各色綢緞行銷中外各埠冀塞漏卮所購機器進口及購辦材料請咨明稅務處援案免稅三年成貨運銷祗完正稅一道概免重征以輕成本據此稟請核示祗遵等情前來查該商董沈敦和等開設華綸機織綢緞有限公司自係爲振興實業挽回利權起見惟據稱糾集股分銀三十萬兩是否屬實股本會否收齊購機建廠辦理情形若何相應咨行貴督轉飭查明咨復本部以憑核辦可也等因到本大臣准此札道遵照查明詳復核咨等因到道奉此合就移詢希將指查股本會否收齊及購機建廠辦理情形若何詳細見復以憑詳咨

**催理錢莊本票之道批** ○滬道蔡觀察批升大協記等莊稟云該莊所出本票照錢業成規萬無止兌之理前據華比銀行將協大莊票八千六百兩送由比總領事函道請追業經轉飭在案仰寶令從嚴追繳毋許飾詞延宕致干重咎原稟抄黏一併抄發　又批會大莊稟云查該莊所出各票落在外人之手迭准英俄德義各總領事函道請追當經轉飭在案仰寶令從嚴追繳毋許飾詞延宕致干重咎原稟抄發

**覆訊不理洋商票欵案** ○英商長利源利新祺昌等洋行控元豐晉大源利等莊不理票欵經駐滬英正領事德爲門君照請滬道蔡觀察札飭公共公廨將元豐莊陸雲生晉大莊袁錦齋源利莊經理盧大奉諭交保在案昨日復奉公堂傳訊袁延禮明律師並源利莊席連堂等傳案鏞所延之穆安素律師到堂聲稱此項票欵因有糾葛故未照付寶讞員諭謂此案迭經道憲札催無論華商洋商票欵均着迅速清理再延未便交保逐會商英副領事判袁等均交原保候示

**唐尚書啓行赴京** ○郵傳部唐少川尚書紹怡前由廣東來申即以客利西旅館爲行轅已紀本報茲悉唐尚書已於前晚乘坐招商局江裕輪船至漢口再換乘京漢鐵路火車晉京陛見云

**青年會舉行運動會** ○本埠中國青年會體育部發起邀集各省體育家准九月十五日起假南洋勸業場開中國第一次運動大會已誌前報茲悉該會已決於九月初六日先在北四川路該會新操場內舉行運動會一次以便挑選代表派往會賽其秩序如下(大學堂運動次序)百碼競走二百廿碼競走四百四十碼競走八百八十碼競跑八百八十碼輪替競跑一百廿碼跳攔跳高跳闊拋十二磅彈子拋十二磅鐵磓撑竿高跳(中學堂運動次序)五十碼競走百碼競走百五十碼競走四百碼競跑八百碼輪替競跑跳高跳闊撑竿高跳拋八磅彈子聞如願預會者可於九月初三以前至該會體育部報名云

## 公廨

▲**不認尋覓** ○新關稅務司函致滬道飭縣查提楊老虎到案昨晚經田大令升訊楊供妻弟彭妙記前與倪阿金同往香港因水土不服得病身死故小的同妻趕往倪處索討彭之棺木詎倪阿金稱令其妻倪沈氏在浦東二路總巡局誣控小的糾人尋覓蒙游正巡官飭爲不准求驗大令判交差候查核辦

▲**補提被告** ○楊阿大於光緒三十三年間將東馬橋西剃頭公所地屋向顧子青抵借洋一千五百元迄今本利無着由顧呈經縣署查提中人朱富全邵永全二人到案判朱邵交保出外料理一面補提楊阿大到案

▲**一路・局批詞** ○趙滋田稟批女子既從夫爾婿如果在外爲非應由父兄管教本無勞該氏越俎至爾女首次被夫圖賣如果不虛當時何不控官請究乃慫伊兄理勸立改過字據了事又復無此辦法究竟實情若何着候傳案訊明察奪　室婦周金林稟批該婦訊判發堂自應靜候擇配惟察核情形爲時尙早該氏毋得躁急所請應毋庸議

▲**佛事遭殃** ○老北門內九畝地前晚失愼已紀昨報茲悉起火原因係青蓮庵寺僧設邁舟香會焚化紙紮等物詎火力太猛遂焚及該寺第五埭房屋五間並燒去各號十所寄之壽棺多具約歷三時之久當火熾時城廂內外各洋龍及皮帶車均到場竭力澆救本縣田大令亦命[illegible]場彈壓

▲**道批兩則** ○民人趙增鈞稟批此案業據縣詳趙三林訊未在場未便遽讞民人口說坐罪失單所開方單契據既難記憶自係不實庭訊並未供及差役串詐難保非挾嫌聳訟業已批准毋庸並訊在案所請着不准行　元豐莊稟批查各洋商控追該莊未付之票

現由廨員商准英領事改歸晚堂華案訊理著即知照

▲官事○一路巡警四區副巡官楊嶽峻米業董事知縣張嘉年昨均到縣拜會

▲報緝逃婢○昨早辰刻住居畫錦牌樓保豫公司之金筱雲遣使到一路巡局報告云清晨六句鐘時走失了頭二口一名玉蘭年十四歲身穿芝蔴呢夾衣一名鴻喜年十一歲身穿希花布夾衣均面上有瘢請爲緝查德正巡官得報後立諭巡長巡士一體留心查緝

▲控追房租○韋寶泰前租三林學堂房屋轉租與馬勝全每月租洋九元現欠八個月除收淨少七十二元昨特投報一路巡局請爲寄追經德正巡官傳訊欠租屬實判限九月初十日繳案如違押追

## 南市

▲告誡巡士○本邑城自治公所警務長昨發布告云照得本警務長此次改設雙崗原欲爾等往來梭巡實力稽察本是加重其責任並非任爾等之散漫遨翔現在細加查核雙崗巡士每有偷懶不肯實力巡邏者殊屬不成事體爲此再申告誡嗣後如有巡員巡長查差變崗巡士倘於崗界內巡邏不見者一經查實定行斥革

▲取締溲溺○城自治公所警務長近查有貪懶之徒每在牆角路隅任意溲溺殊屬不顧公益除布告禁阻外昨特條諭各區巡長巡士嗣後留心查察如有不在本局所設水門汀小便處溲溺者許即和平解局以憑酌罰

▲控追婚洋○成衣匠張遠汀前憑同業傅阿新鋸木匠喬金福說合娶望門寡婦馮楊氏爲室過門後婦忽不肯成婚當將付過禮洋一百元及媒金四十七元退回先收四十元尚欠五十元由媒汪道生立據約期八月歸趙不料至期無着張因將傅阿新喬金福扭控南區解由工程局訊實判賣押在案昨由張扭汪及張楊氏至區移案復訊查得汪係著名蟻媒問官判汪戒責二百下押限繳洋五十元楊張氏陸汪氏押繳媒洋二十元喬香押繳洋十四元傅押繳洋十三元俟繳齊再行訊斷

▲是否誘拐○揚州婦人王宋氏招留來歷不明之男孩山東人王小毛及同居之小工丁官友皮匠吳長安由探在西門外城腳查獲解由西區轉解工程局請爲訊究經陳裁判訊問丁吳同供該孩在馬頭求乞由宋氏招留在家教渠習業王供年十一歲父母俱亡隨兄來滬爲再判發堂留養丁等三人一併交保候查

▲購物鬥毆○蘇州婦人顧毛氏之子冬泉被某水菓行學徒唐雲泉因購物口角毆傷其小肚扭控工程局判送上海醫院醫治唐交行主保回俟冬泉傷愈再核

## 閘北

▲正兇歸案○新大橋北廣肇山莊門前之暗殺疑案報經上海縣田大令檢驗屍身勒緝正兇已紀前報茲悉此案發現後由行人報告當經四路三區門崗巡士朱仁和趕往該處見死者雖傷勢甚重尚能勉強言語因即詢其兇手之住址姓名密禀該管區巡官連日往威海衛路一帶留心偵緝果於前日訪得與兇手之名姓相同者二人一名張阿根一名陶務生（即著名積竊楊仁卿屢經英廨懲辦判押西牢釋出未久）朱即報知靜安寺捕房包探翁松林將二人拘獲解送公廨奉中西官略訊一過因事出華界判歸縣訊辦昨已派差移送至四路分局奉黃正巡官諭飭分別收押聽候研訊

▲誘奸查實○賣粢飯之徐裕生將馬陳氏之女鳳寶誘往法界客棧姦宿三夜並被騙去首飾等情已誌本報現此案已經黃正巡官查明屬實昨將徐提案覆訊依然狡賴判笞責二百板還押候辦該女先交其母領回管束

▲扭控謁妻○歐堯文之妻曹氏前日出外買物被住居華安坊之漆匠朱長發攔住調戲適被歐撞見將朱扭控四路二區昨移一區由黃巡官訊實判朱責二百板還押候辦

▲私行挑糞○承辦閘北清潔之陳咸卿昨稟鄉民楊阿大至四路一區控楊違章私向居民挑糞請究經黃正巡官念其初犯從寬具結斥釋

## 英租界

▲查非串騙○無領事管束之洋人海愛門即羅多羅虎化門因串騙華洋各商貨物經公共公廨訊實判該洋人押西牢一年在案茲悉此案內牽涉之洋人詹士星其利亞前日奉英按察使班君提同在押之海愛門親自鞫訊先由工部局代表高易帮辦瓊司律師上堂譯稱海愛門業經英美會審公堂訊明定罪牽涉之詹士星其利亞迭經研訊未結惟詹等究不應在假支單上簽字亦有應得罪名請爲判斷詹士星其利亞延律師愷弟士辯稱海愛門因將簽字之支單倩被告照簽實是年輕不知進出關繫以致悞書實受海愛門之愚應請將案註銷旋由公正人宣言被告素來誠實可靠且亦年輕無知聲請堂上從寬班君覈供以假單簽字例應究辦惟詹等實無串騙情事姑准從寬判詹士星其利亞開釋海愛門着照原斷管押完案

▲抵單不贖○日商豐泰洋行王文達控譚來富串同二十七保十一圖地保沈春山與胡希周姚晉卿朱仲華等抵押田單不贖一案前日午後由廨會訊因王赴東洋辦貨未到由史昌瑜到堂代質並延日本律師菊池爲代表先由差探投呈姚晉卿等質經偽案奉諭交保候訊今日均未到堂並據菊律師聲稱被告於光緒三十年九月間將方單向原告抵洋九百元書立一年期限因逾期不贖迄前利息洋一千零二十餘元所有田單曾請日領轉呈道轉換道契因道憲以契地不符未准轉契且地保沈春山另案在押懸擱應請追究孫襄讞會商日副領事三穗君以被告代表律師函稱該被告有病請緩會訊遂諭原告退去候照請被告代表律師於五日內將該被等帶堂聽候集訊核斷

▲孩子竊衣○盛阿木控孩子王杏生竊取濕衣昨由捕房將王孩獲解公堂請究據供父母雙亡惟有姑母現居大馬路日升樓後面弄內判王孩暫留本廨候傳其家屬來案再核

▲控竊紫銅○大英公司輪船控張友炳上船私賣洋酒並竊紫銅昨由水巡捕房將張解案公堂訊判押候補提同竊到案再訊

▲抑何殘忍○王阿大因將活貓剝皮被捕查獲昨日解奉中西官訊明以王殘害生命判押兩禮拜以儆

▲噴水違章○陳茂興餘寶堂陳春記三家洗衣作均因噴水違章昨日由探將三人傳案訊明官以潔衣噴水有礙衛生判陳茂興罰洋五元餘陳各罰洋十五元一併充公示儆

▲無力繳贓○詹仲梅前因王鼎二控顧成章不理浚浦塘柴款項顧富被公廨押追詹即以熟悉官場代爲運動未釋向顧騙取洋二百十六元日久並無效果被顧控奉公堂訊實判詹押西牢一年並限兩月繳還贓洋在案昨日兩月期屆由捕將詹解廨請示詹稱無力遵繳並由其母挈詹兩子到堂泣稱全家賴詹一人供養乞恩從寬德襄讞會商英瀋副領事以詹無力遵繳著照原斷加押半年以儆

▲獲解盜夥○匪徒奚阿燒因在鎮江姦拐女學生吳惠媛由探獲解公堂訊知奚尚有夥劫常熟梅里地方鉅贓押候移請昭文縣查明再核在案昨由捕房將奚之同黨趙小弟秦小子一併獲解公廨請究德襄讞會商英領判一律押候美領堂期解究

▲拐匿訊實○沈成章控蟻媒沈王氏拐匿伊妻周氏昨經公堂復訊屬實官以周氏不應私逃著押女所兩禮拜期滿着沈領回管束沈王氏前因拐竊陶炳章之妹佛妹判押兩年零兩月在案此次着照原斷加押三月以儆

▲串拐候查○過犯曹龍虎前因逐出復來由廨訊押西牢茲又有應阿桂控曹與朱小坤串拐伊女阿二昨日捕房因將曹提解公堂與朱質訊曹推諉不認官判一併還押候查明情節下禮拜一再訊

▲私宕帳洋○福建路六百零八號酒棧控倪泉卿用空帳洋八十一元昨由捕房將倪拘解公堂原告由陸忠孝到堂代請追究（眞）之倪供認借用不諱官以倪不應私用判押五天期滿准交妥保限一月自向原告清理

▲瘋婦領去○升康報關行夥葉繼濤之妻李氏因在電車上發瘋由捕送廨訊留候認在案昨晨葉投廨具稟求領寶讞員會商英康副領事准交葉具結領回

▲騙車受押○陳安生控張神明騙取脚踏車昨經中西官復訊明白判張賠洋三十元再押兩禮拜如無力賠償改押兩月

▲拐媳審明○奉賢鄉人丁銀和控庭女丁阿囡與楊施氏串拐伊媳丁楊氏價賣與眞如鎮附近徐家宅鄉民徐小弟昨由捕房將楊氏移提到廨訊明判交其翁領回管束丁阿囡楊施氏各押女所半年分別示儆

▲盜賣坟地○吳熙敏控顧了頭秦友堂串同盜賣墳地昨由控將顧秦併傳到案判均過堂候訊

▼保人未到○日商管源伸控安鴻喜不付煤價案內之保人唐馨香曾經公堂傳案奉判交保在案昨奉傳訊未到由唐之代表律師博文譯稱唐因事往甬請爲緩訊中西官准予暫緩訂期再訊

## 美租界

▲輿夫猝斃○醫生金百川前日下午乘輿出診行經乍浦路天潼路轉角處不料輿夫朱少如忽然蹭倒霎時氣絕而死由捕報告捕房將屍舁入驗屍所着地保唐全坤報縣請驗

▲電車傷人○五十號電車昨經天潼路北四川路轉角處撞倒機器廠學徒程書田致傷左足由捕車送同仁院驗得所傷甚微分其自回醫治

▲收租不認○西華得路寶和里二十七二十九號羅官寶陸小川昨日同投捕房控被管門人桂生各收去房租洋五元八角不付房票故向帳房理論詎竟推諉不認請究捕頭命羅等赴公堂稟控

▲養媳走失○海寧路二千九百九十五號王阿生昨報捕房稱有十七歲養媳名寶英忽然走失請爲查緝

▲主夥衝突○李阿根在茂海路王根生剃頭店爲夥刻已停歇昨李同取舖蓋忽起衝突扭控捕房斥退不理

## 法租界

▲收贓罰鍰○城河浜舊貨攤主張李氏因收買東洋車上擋門布竊贓爲探查知拘廨請究據供出洋六角買來不知是贓求恩司馬判罰洋二元示儆

▲積竊又來○積賊馬阿發歷經公堂懲辦詎近又掩入境內肆其故技爲探獲住吊出被頭一條衣服兩件解廨訊辦馬俯首求宥聶司馬判枷號一月押捕房三月

▲因貧作賊○張金泉先後竊開土振卿李桂泉兩家後門竊去官紗長衫馬甲夾被一件爲探拘獲吊出原贓傳同事主解訊據供實因貧迫初次違犯判枷號一月贓給失主分領

▲估過不悛○過犯李阿生迭經英法兩廨懲辦遞逐出境在案詎近又行竊輪船物件携岸圖賣適爲包探撞見送廨審辦判枷一月管押十八個月期滿仍逐出界外

▲領孩齟齬○福建婦人陸馮氏前有嫡子某小孩寄養於天主堂聖母院內近因往領言語不通致相齟齬被送公堂奉判出具不再滋鬧切結前往唄孩在案茲氏恐往領孩仍有悞會情事投廨請示司馬商之李代副領事諭先退去候繕函持往該院向領

## 來函

### 爲江進士順德辨誣書（海客）

前閱七月初十日上海某報登有湖南黑鉛煉廠總工程師江順德之事一則細閱情詞恐係與江君不協之人所爲鄙人與江君相知有素深知此中情節不欲使江君之名譽爲人所損污特按照原文辨正於後

一云湘省常寧縣水口山所開之鉛礦其黑鉛一種向係以毛砂售與外人去歲經前湘撫岑中丞爲挽回利權起見遂就湘省南門外銅元局舊址改爲黑鉛煉廠自以西法提煉委留美國礦學畢業生工科進士廣東江順德爲總工程師前赴美國購辦機器回湘於本年春季開辦一節 查丙午年岑公撫湘因該鉛礦售砂外人利權外溢亟欲得一良師自煉自砂挽回利權迨戊申春江順德畢業回國部試成進士故奏委開辦湘垣煉廠擇定舊有銅元局址改造任江順德本欲應聘他省礦務堯帥維繫甚殷各界亦同情共表且以湘省實助年半學費勢不能不勉盡義務爲湘省闢利源旋奉飭赴美國購機客秋機器到湘安置建造苦心擘劃昕夕經營不遺餘力今夏四月工竣開辦所出銀鉛有目共賞咸稱純淨運往滬漢舉相爭購屢見報端成效昭然非可誣也

一云該廠購機約費銀二十萬兩開辦之初先由局礦總處發交鉛砂一千噸以時價計算可值銀五萬六千兩現在已經煉完所出之鉛連售銀四萬餘兩又提銀九百餘兩每月開支經費約一萬兩所出銀鉛僅可抵償經費其砂本五萬六千兩竟歸烏有一節 查購機一切合祇費銀十五萬兩四月湘亂甫平檢點鎔鑪兩次據總處共交鉛砂千噸提煉未久後經他人因辦理善後籌款孔急之故將採積之砂概售外洋每噸僅獲省平價銀五十二兩廠中遂無砂可煉至每月廠用經費甚爲撙節每日祇需銀二百數十兩因前次暑假時該廠列表結算煉砂千噸實可獲餘利銀數千秋涼續煉合計先後出淨鉛三百餘噸提出足銀二千餘兩現仍提銀提鉛並未煉畢如謂鉛竟售價四萬餘兩則祇運去百噸餘尚存於廠庫生鉛又正在提煉如謂提銀止九百則多餘之數及續出之銀究歸誰屬明眼人當能辯之

一云江順德雖經礦務學堂畢業然祇得其理想並未實地煉習此次在湘開辦一切均屬茫然幸賴美國派來之機師兼解煉法就中略爲指點乃得提煉成鉛否則併此少數之銀鉛亦不能提出現由官礦總處飭停一節 按江順德自幼由天津大學堂畢業於庚子年入美國加厘福亞及哥崙比亞各大學堂專習礦科煉化之學兩次畢業領有礦科學士碩士文憑丙午年復周歷市加古興魯提紀等處礦務及機器提煉各廠考察研究苦心孤詣誠不可及留美八年礦學極有心得此次承辦湘廠如謂其一切茫然全賴美工師之指點則何以西人去後江順德將機鑪次第改造反較勝於從前耶斯亦不辯而自明矣


桂製 哮喘氣急丹 救命之寶

人體百病莫苦於哮喘氣急之症此丹乃本廬第一家創製行世射利之徒相率效尤僞造日出皆是致使求藥之人無從辨別玉石良可慨也考哮喘之症皆從氣衰感寒邪而起此外亦有腎虛火不歸經陰虛金破火越更有痰火鬱於中風寒束其外者當盛發時聲嘶氣促頑痰上壅甚至水漿不能下咽片刻不得安臥瞪目喘吼旁人不忍目視本廬創製此丹竭十載之心血經萬人之試驗有功卓著爲病不瘥早已馳名中外頌聲載道茲當天氣病發之時特將功用詳登各報俾海內病家采辯

痰哮 水哮 風哮 鹹哮 氣喘 痰喘 久年不愈 氣虛發喘 汗出如雨 肺氣不宜 痰火上壅 長夜咳嗽 老年氣短 氣急多痰 胸脇滿悶 痰涸哮喘 腎虛喘吼

以上各症無論新病久病老年少年男人服人只要用白開水送服三錢藥性一到立見喘平氣順氣化咳止輕症一瓶即愈重症一料全痊且可永保斷根非如他家之藥服時稍愈不婦即發所可同日語也○大瓶二元附送止哮膏一貼小瓶一元每料六瓶五元不靈包退還銀惟附近假冒須認明五開間門面內切記切記小心

上海盆湯衖過絲業會館五開間門面崔氏瓣香廬總發行所 駱雲氏啓

乙406

順興隆綢莊門市開剪特別減價

本莊向在杭州開設多年今遷移上洋三馬路石路口門市照常開剪各色時花杭庫緞每尺八角新出時花杭線縐每尺七角各色時花杭紗每尺

寧綢每尺七角二五天青杭庫緞每尺洋八角二分各色時花廣衣湖縐每尺洋四角二分各色時花杭線春每兩七角各色時花杭紗每尺

七角二分湖白頂衣杭壽紗每兩八角湖白頂衣杭紡每兩五角八分湖白頂衣杭熟羅每兩六角七分

乙447

# 商務

## 匯票 八月二十七日

上海匯至倫敦

銀行電匯 二先令五辨士四三七五
銀行即期 二先令五辨士半
銀行四月期 二先令五辨士六八七五
銀行買進四月期匯票 二先令六辨士
又 六月期匯票 二先令六辨士一二五
帶根電匯四個月定貨 二先令六辨士一二五
又 六個月定貨 二先令六辨士三七五
大條銀 二十四辨士八一二五

上海匯至法國

銀行電匯 三佛郎零十分
銀行買進四月期匯票 三佛郎十五分

上海匯至德國

銀行電匯 二馬克五十分半
銀行買進四月期匯票 二馬克五十五分半

上海匯至紐約

銀行電匯 五十九個六二五
銀行買進四月期匯票六十一個半

上海匯至印度

銀行電匯 一百八十三個

上海匯至香港

銀行電匯 七錢四分半

上海匯至日本

銀行電匯 八錢三分
銀行買進三十日期匯票八錢二分

## 金市 廿七日收盤金價

現貨驟金 三百九十八兩
遠期驟金 未開
沙金合赤 四百零六兩
足赤條金 四百零四兩

## 錢市 廿七日北市銀拆及銀銅元錢價

龍洋 七錢四分一厘
英洋 七錢四分三厘八七五
本洋 八錢五分
小洋 六錢四分八厘
銀拆 一錢九分
洋找 七錢三分三厘
錢找 一千文
衣牌大洋 一千二百三十文
銅圓 一百七十九千六百文
市錢 一百五十二千文

## 股票 八月廿七日上海股票現盤市價如下

柯羅麻 每股買元 十四兩
藍格志 賣元 一千一百兩
捨華 賣元 二十兩
瀛門布 買元 八兩

## 國紗 昨日會開各價如左

十六支藍魚大包 一百零六兩五錢
又 紅團龍 一百零五兩
又 三星 一百零五兩
又 雙虎 一百零五兩
又 和合 一百零五兩五錢
又 藍龍 一百零一兩
又 鐵毛 一百零二兩五錢
又 丹鳳 一百兩
又 月季 一百零四兩五錢
又 云龍 一百兩零零五錢
又 財神 一百兩
十四支藍團龍大包 一百零一兩
又 財神 九十七兩
又 云龍 九十五兩
又 丹鳳 九十五兩
十二支龍門大包 九十五兩
又 鐵毛 九十七兩五錢
又 藍龍 九十七兩
又 藍團龍 一百兩
又 雙虎 一百兩
又 財神 九十五兩
又 得利圖 一百零二兩
十支 團鶴大包 九十三兩
又 雙虎 九十八兩
又 龍門 九十三兩
又 荷蜂 九十八兩
又 鐵毛 九十七兩
又 其林 九十四兩五錢
又 藍魚 九十八兩
又 松鶴 九十四兩
又 得利圖 九十八兩

## 東洋紗 昨日各牌紗價如左

二十支紅財神大包 一百十五兩
日鳥 一百十五兩
福島 一百十八兩
雜牌 一百十三兩
十六支藍魚大包 一百十四兩
立馬 一百十三兩五錢
三馬 一百十三兩
福島 一百十三兩
雙喜 一百十一兩
二喬 一百十一兩
麒麟 一百十兩零五錢
花蝶 一百十兩

## 印度紗 昨日紗價如左

二十支老中國人 一百十五兩
又 担茶 一百十六兩
又 彩美人 一百十五兩
又 雙洋錢 一百十五兩
十六支送子 一百十四兩
又 中古 一百十一兩
又 小上坟 一百十一兩
十二支紅大班 一百零二兩二錢半
又 夫婦圖 一百零四兩
又 敎子圖 一百零三兩
又 藍大班 一百零六兩五錢
十支 担茶 九十九兩
又 紅人竹 九十八兩五錢
又 彩美人 九十七兩
又 天主堂 九十四兩五錢
又 牛耕田 一百零五兩
又 彩洋房 一百零三兩
又 紅牛人 九十七兩
又 老藍魚 一百零三兩
又 三羊開太 一百零四兩
又 雙仝人 九十四兩
又 老中國人 九十八兩
又 船橋 九十九兩五錢
又 劉海 九十八兩
又 雙鳳 一百兩
又 花瓶 九十八兩五錢
又 紅雙象 八十八兩
又 四洋房 九十七兩五錢
又 木蘭圖 九十九兩
又 馬戰圖 九十八兩
又 大發財 九十七兩
六支 燈塔 九十兩
又 牛折八 八十九兩五錢
又 大金牛 八十九兩

## 花旗絨布 昨日各牌絨價如下

豐泰三鹿頭 六兩四錢
公茂三鹿頭 六兩二錢五分
瑞記鐵路 六兩四錢
好華摘英會 六兩零五分
好華彩羊頭 六兩零五分
好華雙角鹿 六兩零五分
豐泰僧帽P 五兩
豐泰僧帽Q 四兩八錢五分
老晉隆鷄童 四兩六錢五分
豐裕老鬼頭 四兩八錢七分半
泰和漁翁 三兩九錢五分
公平五子 四兩七錢五分
豐泰雙塔 三兩九錢
禪臣雙蝠 四兩九錢五分
豐裕新鬼頭 四兩一錢五分
禪臣單劉海 三兩九錢五分
豐裕雙劉海 三兩九錢五分
東洋跑馬 四兩五錢

## 土市 八月十九日土市行情如左

三冬公 一千七百十二兩
三冬喇 一千六百九十八兩
陳 公 一千七百十二兩
陳 喇 一千六百九十八兩
新公班 一千七百十二兩
新 喇 一千六百六十兩
高曩土大包八十兩
高曩土小包七十二兩
二年陳莊 二十一兩
一年陳莊 廿兩零八錢

## 糧食 昨日米價如左

機白破 每石八元九角
機新粳 八元八角
周浦新粳 八元六角
常白破 八元五角
常白陳 八元三角
珠角雙專白破 八元五角
蘇同白破 八元三角
機新洋粈 六元九角
機新蘆粈 七元
蘇同新蘆粈 六元八角
蕪湖粈 六元四角
英白粈 六元六角
機白元 九元二角
常白元 九元
機白陰元 八元八角
常新小麥 五元一角
次 小麥 四元

## 火油 昨日收盤市價如左

老牌火油 每箱二兩四錢三分
英牌鷹油 二兩一錢三分
僧帽牌油 二兩一錢三分
十字鷹油 二兩零三分
（以上價連聽在內用三分未除

## 京都天寶齋

花柳毒門聖藥 經驗良方 除病妥速

京都天寶齋藥房〇天下馳名〇靈驗第一〇異人傳授珠黃八寶化毒丹〇包愈男女一切楊梅結毒限日全愈永無後患

此丸乃本齋獨得異人專授真方重用真正犀黃珠粉血珀極品上藥泡製煉成專治男女楊梅結毒橫痃下疳小便皮破腫爛一切毒門無論梅毒久染包可限日痊愈如諸醫不精服藥不愈或庸醫圖利不顧人之性命攸關獨用輕粉升藥倒提丸等當時立愈乃毒氣內攻蓬春復發四肢酸痛甚至鼻塌髮禿紅斑起點皆緣毒蘊經絡且必染妻絕子其害非淺餘毒未淨其害不休此實藥者未得其法患者豈能安今本齋不惜重資修合濟世染者即將此丸服下立刻止痛消腫祛毒絕盡凡極重極危之症服藥一料立可全愈價雖略貴而效足値當可掃諸骨肉一切毒氣且能生育無害屢試屢驗必發必中輕者五天重者旬日除根如用鐵提丸輕粉升藥雷極火焚凡有染此毒者雖諸醫束手危險萬分謂當試之方知本藥局方眞藥靈之功 每料價洋十元每瓶洋二元 另有珠黃下疳散每瓶洋七角如男女下疳腫痛或陽物臭爛或筋爛去半節者此散立可拔毒去膿生肌止痛保復原形仍可生育種子此乃第一奇方也〇立愈珠珀五淋白濁丸價洋一元 舖在上海二馬路中市西鼎豐里石庫門內便是 遠埠託郵政局轉寄信局作弊難寡

Z4071



## 上海滙豐銀行及虹口分行告白

啓者本行收足資本洋一千五百萬元公積英金値洋一千五百萬元又銀洋一千五百五十萬元合共洋三千零五十萬元另議定備用股本洋一千五百萬元總行開設在香港分行在倫敦廈門暹邏巴達惟亞孟買加拉吉打古倫坡廣東福州德國漢口神戶古喇喇旧長崎意陸伊羅法國買拉夾呂宋紐約檳榔嶼晏貢西貢舊金山新加坡蘇拉巴亞天津北京橫濱其上海行與各商往來暫存本行之銀每日結帳者其息長年二厘存至二十萬兩爲止存一年者其息照長年四厘算存六個月者其息照長年三厘半算存三個月者其息照長年二厘半算凡現下所執五厘息一年期存單滿期轉新單者仍照五厘息算代付本埠匯票並辦理銀行一切匯兌事宜匯票可以匯至倫敦歐州印度新嘉金山美國中國東洋等處大通商碼頭特此佈聞

宣統二年正月十六日

甲633



## 痔瘡內服靈丹

廣東彭壽堂獨秘珍珠熊膽人參蘆三十六種化痔丸每盒雙料二元單料一元如用雙料取效更速外用痔瘡妙藥可保永遠不發一試便知

此丸能治三十六種痔瘡無論生管成漏破孔穿腸膿血淋濁痛不可忍服之立刻止痛消管生肌四圍連根脫落完好如初妙在攻補並進故愈後非但不發且身體轉弱爲強凡醫藥不能見效連服三盒無不全愈也

## 痔瘡外治妙藥

痔瘡雖攸內消然得妙藥外治根可永絕本堂始創眞熊膽珍珠外治妙藥專治一切惡痔搽之立刻定痛消管除壽止腸癰十年念年之痔一經試用其患若失倘內服外治不過數日根除屢試屢效大瓶四元小二元雙料加倍取效尤速廣東彭壽堂鋪分上海拋球場南首河南路三層樓七號洋房 又已有上海縣禁止假冒告示爲記▲各省函購必須由郵局另函通知爲要

Z40..



## 上洋三馬路 鼎泰景綢緞莊 八月念二日懸牌開張

本號開設三馬路中書錦里西首坐南朝北洋臺石庫門便是

Z4552



## 有此靈藥何患白濁腫痛

大隆藥房止濁止痛第一奇藥

欲壓服此丹即能小便如常毫無痛苦自知此丹神妙不測實爲專治淋濁之第一聖藥每瓶雙料二元小瓶一元單料減半如用雙料取效尤速

本藥房家藏三日包愈白濁一方活人無算丸內不惜工本重用眞正珍珠琥珀調元等味爲君佐以除熱利便止痛清濁妙品無論遠年初起赤淋白濁或因濕熱蘊積或因腎虛精滑澀中帶濁以致小便艱難痛而且膿淋漓不斷束手百藥無功但服此丹立刻消腫止痛開竅利便以毒清火祛熱毒濕一切淋濁立服立愈愈後非但永不再發且壽培元固本大益身體重者二瓶斷根輕者一瓶包愈如不見信試當淋濁大發之時小便痛如刀割五至服

上海望平街大隆藥房啓

4.97



## 山東博山玻璃公司招股票頭標三萬元九月二十日開標

三萬張每張分列十條全張售洋五元分條五角所中紅票比各公司格外增多不中之票仍可折半換股其紅白票在博山總公司與上海招股處及各省分銷處均可換股兌銀惟前有五月份紅票與六月份白票一切票款收兌均以八月底截止早經登報聲明務祈前購分票諸君切勿自誤爲幸現又新到明淨平片玻璃價廉物美欲購者請至本公司面議可也

本公司加彩招股票係稟蒙山東巡撫部院批准咨部立案並山東博山本公司自今九月份起開辦加彩招股票按月當衆開彩細數

上海市業盛里博山玻璃公司招股處啓

戊4282



## 開平礦務有限公司分銷處遷移廣告

本公司分銷處前設在河南路三茅閣橋北境現因煤灶推廣該處房屋太窄不敷辦事於西六月一號遷至仁記路一號洋房本公司寫字樓內倘各行號欲建煤灶買煤焦炭火磚火泥及修改煤灶者請移玉總公司二層樓上分銷處接洽可也

一家用塊煤每噸洋十元五角 八羅計重二千二百四十磅

一號碎煤每噸洋八元一角 八羅計重二千二百四十磅

以上價目連送力在內

德律風一千一百念一號

甲601



## 浙嘉乍浦裕順公司開輪廣告

本公司所辦之嘉甯輪船準於本月廿五日由乍浦開往甬江廿六日由甬江開還乍浦以後輪日期單往雙還決無延悞現在暫開日班一俟航綫熟習即改夜班客貨水脚於一月內減半收取於頭二班（頭班駛甬二班還乍）併贈每客棉巾一方此啓

Z8734



## 鎭江慶昌洋式棧房招堆客貨

啓者本棧坐落荷花塘地方內有寬敞堆棧十餘號沿灘設有躉船碼頭停泊輪帆裝卸貨物水口極便上海各大洋行若至鎭江採辦雜糧等貨堆置本棧最爲合宜欲租全間或堆零星均聽客便租價從廉如有照顧請向小棧接洽不悞或上海主顧逕至慶昌鐵號訂議亦可

Z4379

# 上海興利洋行告白

甲177

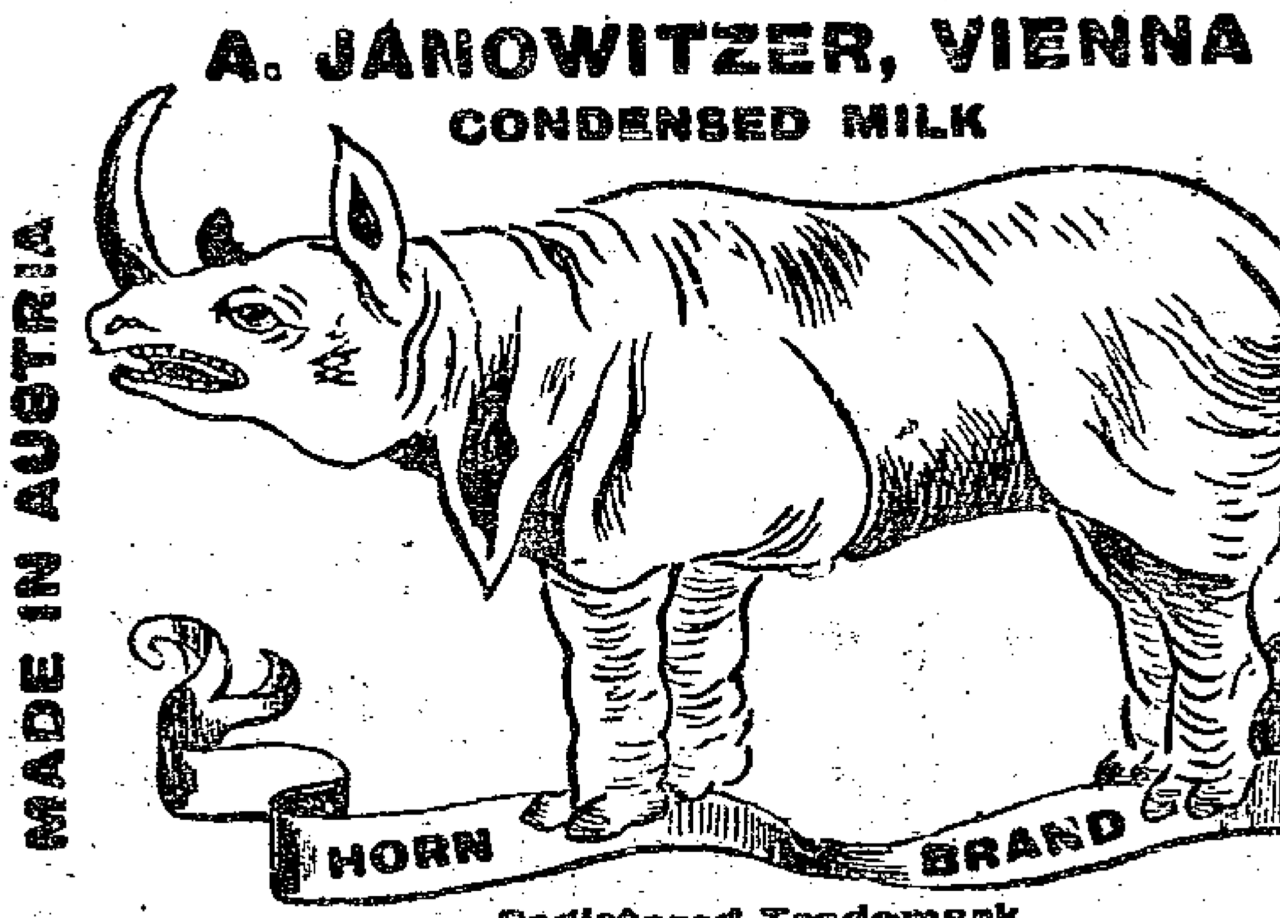


歐州鑪頭牛奶惟本廠處和睦地生養黃牛
肥壯力厚故採之奶與衆不同食料潔淨其
奶味香力足本行定運犀牛牌稟准領事註
冊存案中外行商不得冒用恐　貴客未敢
經售僞别行料蔦不渉　買客之事特登報
白奧國分設上海興利洋行啓

永年項上牛奶

犀牛老牌爲記
本行廠在奧國有年選製牛奶蒙
貴客讚稱運消中外馳名已久定
運異樣永年犀牛貨牌今已存案
中外行商不得冒用混消貴客賜
顯認明不誤與國分此興利洋行

## 犀牛牌牛奶聽頭比別家牌號分量加重



○極品彩鳥牌黑香皂仿單○

# 上海怡昌洋行經理

此香皂身堅骨
硬香味耐久不
退較市上所售
者不同今有新
到現貨其價格
外克已凡蒙賜
顧須認明每箱
每盒內有憑單
贈物仿單可向
本行掉取項上
香烟盒聊酬諸
君惠顧之雅意
焉

本行謹啓 621


# 遺失派司作廢

| 嘜頭 | 號數 | 十二磅細布包數 | 由某公司進口船名 | 西歷年月日 |
| --- | --- | --- | --- | --- |
| A B S A | 950·65 | 計九包 | 法公司 OALEDONIEN | 3·10·08 |
| 全前 | 1104·13 | 計十包 | 英公司 NILE | 5·12·0 |
| 全前 | 112[illegible]·35 | 計六包 | 天祥 MONTROSE | 26·2·(9 |
| 全前 | 1[illegible]·4 | 計六包 | 法公司 NERA | 4·3·09 |
| 全前 | 843·50 | 計八包 | 天祥 ERROLL | 25·7·08 |
| 全前 | 859·75 | 計十七包 | 法公司 AUSTRALIEN | 1·8·09 |
| B B S B | 696·05 | 計十包 | 法公司 ARMANDBEHIX | 24·6·09 |
| 全前 | 706·15 | 計十包 | 全前 | 全前 |
| 全前 | 7[illegible]·25 | 計十包 | 天祥 SIKH | 30·6·09 |
| 全前 | 796·35 | 計十包 | 全前 | 全前 |
| 全前 | 736·45 | 計十包 | 全前 | 全前 |
| 全前 | 756·65 | 計十包 | 法公司 CALEDONIEN | 11·7·09 |
| 全前 | 826·35 | 計十包 | 全前 | 全前 |
| 全前 | 646·55 | 計十包 | 太古 TELEMACHUS | 9·5·09 |

啓者小行今遺失十二碼細布派司共一百三十六包已向江海關掛失作廢另請補給今將進口船名及嘜頭號數登報望各寶號注意切弗收用特此聲明

泰隆洋行啓

乙24458


# 啓新洋灰有限公司廣告

啓者本公司係承受唐山洋灰公司老廠另購外洋最新式機
器旋窰等創設新廠自丁未臘月新廠開機以來出貨加增行
銷愈廣灰質經本廠西洋化驗師悉心研究精益求精曾寄由
德國國家柏林及日本關東都督府上海薛爾惠君各化驗所
驗得灰質之細勁力之堅日增月加凝結之遲速合度超出英
國各工程司於西一千九百另七年六月所定之成色單實與
外洋最高等之洋灰相伯仲用能信用日廣故京漢京奉京張
正太南滿洲津浦南北段各鐵路紛紛訂購名譽日隆尚有機
器製造之紅磚花磚洋灰瓦水溝管砂子土等項無論零躉交
易均可本公司總經理處設在天津大道英租界並在北京
奉天大通烟台牛莊青島上海漢口南京鎮江各埠均設有經
售處如蒙　賜訂大批價值從廉交貨不悞期限所有洋灰及
各種磚瓦等件重量式樣大概用法另刋有華洋文廣告　賜
閱者函寄公司面議可也

乙4030



# 德律風

敝行專裝一切房屋中鐵路間公
共廠所及軍營中之德律風并出
售德律風所應用之一應機件等
如鈴線聽筒電機電版等并承接
全埠裝置如　及其他各
北京天津烟　大埠有欲
台廣東上海　裝辦者均
可承應欲知詳細及閱樣子請函
致經理處可也

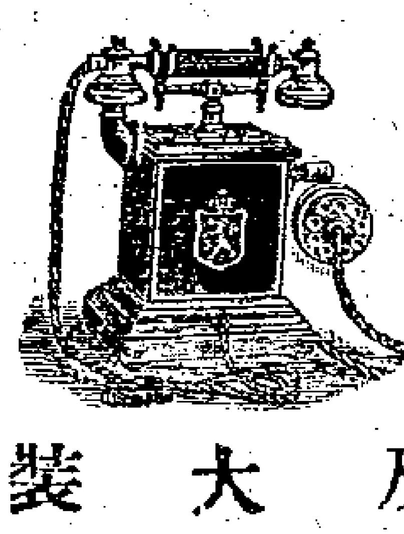

總理處　信亨總機器公司廣東路十五號

甲63



# 人寶丹

敬送

本藥房歷年夏季
常備唐製四時清
儀片三萬包分送
今因索者過多纔
屆秋天業已送完
後至者無以應命
深恐有負雅意爰
自即日起改將首
創發行之秘製入
寶丹接續分送此
丹專治痧疫力能
起死回生兼能解
毒療瘡內外雜症
可服可敷功效不
能盡述售價每盒
大洋一角茲定凡
來本藥房購物者
各有奉送外埠本
分藥房則不在此
例聊盡微忱諸惟
公鑒

40[illegible]

## 上海中英大藥房啓


## 蔣福田翁鑒

信已悉來
刻此貨市
面尙佳
尊∘住址
新示知
以便通信
見報新聞
下從速寄
申面算賬
爾不勝盼
候之至
愼餘白

乙4403


# 房產出售

甲602

坐落新閘路第五十號五十一號大洋房一所
地約十畝半此地係在租界中最美之區內有
房間九間　大沐浴間兩間　衣服間　伙食
間　[illegible]房間一切裝修俱全　洗澡所　用人房
間　暖氣花屋　馬房及擊球草地　門前闊
種雜植樹木屋之前後古樹婆娑頗饒幽趣

又大洋房一所　內有房間六間　沐浴房三
間　火食間廚房間一切裝修無不完備馬房
及用人房間俱全大廳客廳極爲寬敞官商用
作公館最爲合宜如合意者請來四馬路第四
十八號長利洋行面議可也　本行主人謹白

東瀛第一

備急聖藥

一國興旺 一家榮幸 全在
民人氣血充足的 氣血充足
就由体軀強健而得體軀
健康就依服用
仁丹纔得的

我說衆位若願意
國一家的隆盛和平
必得每天常用仁丹
以保得各人的
健壯纔好

●仁丹 日本馳名醫學大家三輪井上兩博士合議秘方 不惜工資揀擇高貴藥料係于所虔誠修合神驗靈效世不見其匹以故居常服用仁丹能防惡疫於未發併補氣血轉弱爲强 而仁丹其味清秀其香馥郁僅啣一二粒忽覺心神爽快併除口熱口臭兼使聲音明晰玲瓏以故爲口中香劑亦頗妙

●仁丹 化食消毒防疫通竅效驗頗靈是以每食後服用此丹免腸胃各症患

●喫煙喝酒之前後嚼服仁丹二三粒即覺異常美味併能除煙毒酒害

仁丹價目

| | | | |
|---|---|---|---|
| 試服用 | 日金 | 五錢 | |
| 小包 | 仝 | 拾錢 | |
| 中包 | 仝 | 貳拾五錢 | 裝三貼量添贈藥盒 |
| 大包 | 仝 | 五拾錢 | 裝七貼量添贈藥盒 |
| 裝匣 | 仝 | 壹圓 | 裝十七貼添贈藥盒 |
| 德用包 | 仝 | 壹圓 | 裝廿貼量 含藥盒 |

●到處馳名藥房洋廣貨舖均皆代售賜顧士紳就近購取爲荷

●經理總批發 上海河南路老巡捕房北首 東亞公司書藥局 ●各處體面藥房雜貨行均有代售 乙409

# 惠羅公司

開設在上海英大馬路十三號五層洋房內

到特色椅床

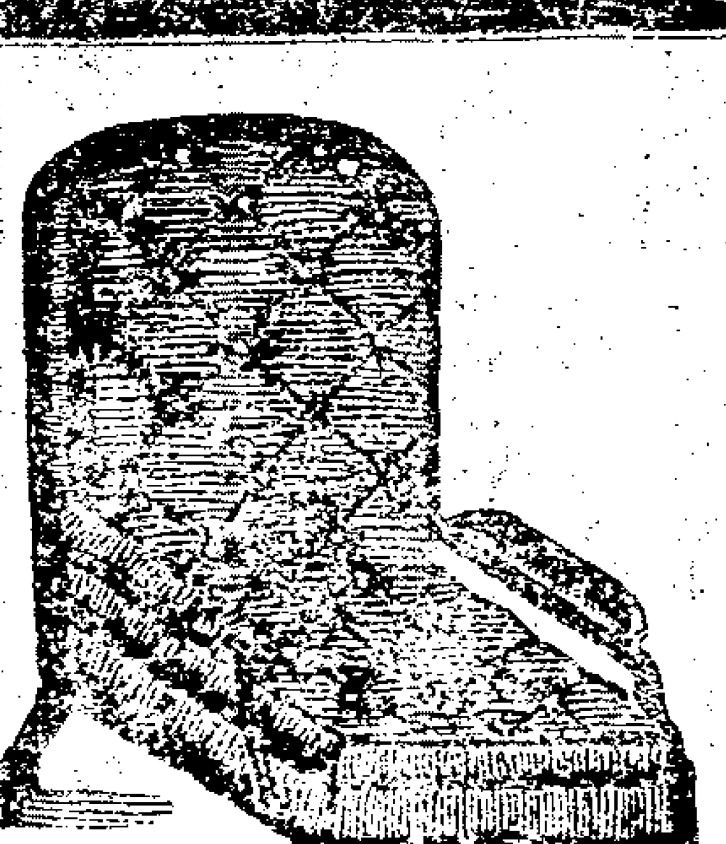

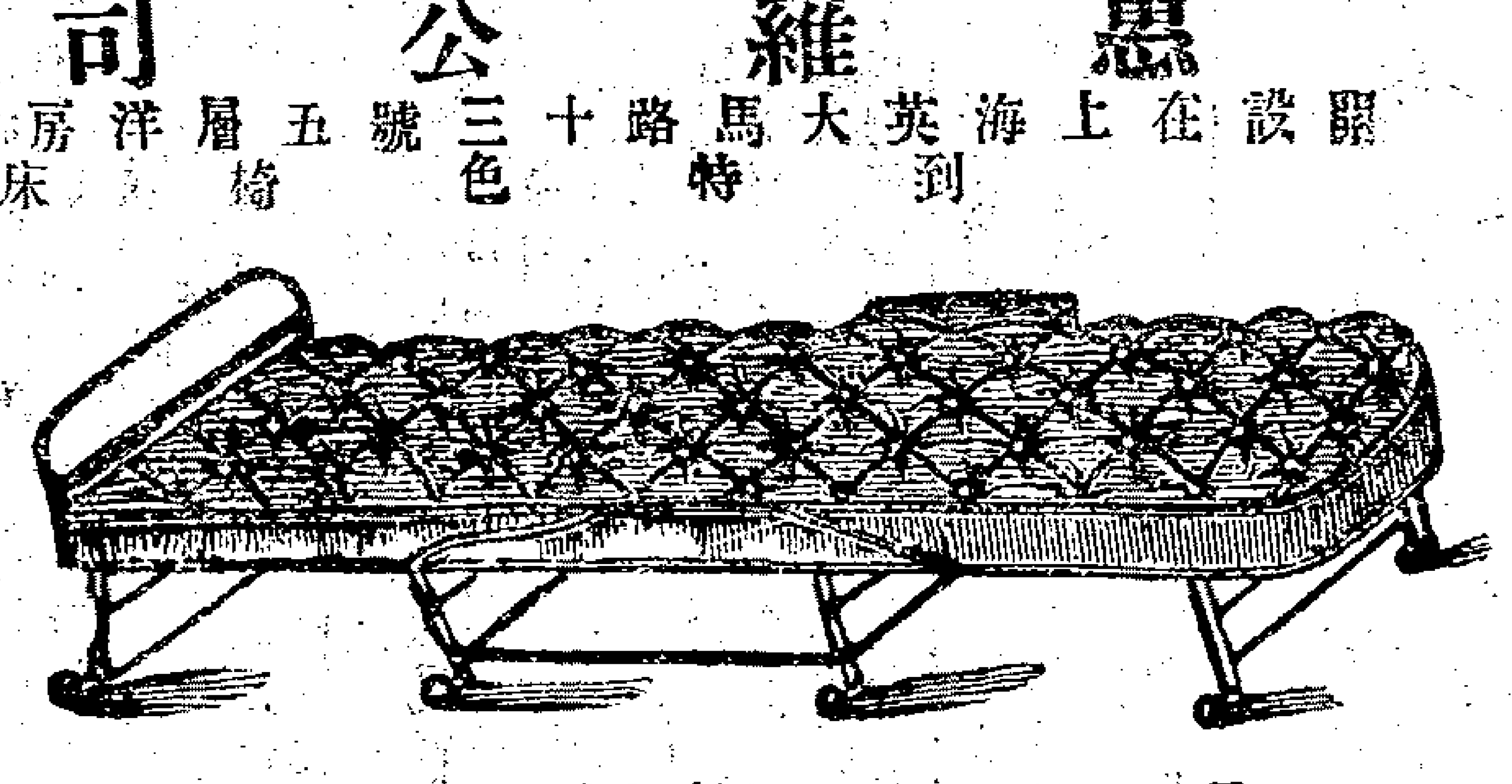

長六尺闊二尺每只連墊褥定價售洋十五元

本行今由泰西著名製造廠運來新發明玲瓏鐵摺床堅固奇巧作椅作床隨心所便衣因初次新創定價格外從廉以圖招徠擴充每只祗售價洋七元五角日有精美墊褥每副亦售價洋七元五角眞所謂價廉物美之貨人家必需之物所到無多祈望各界諸君惠然偕來捷足賜顧庶免向隅並附其圖於左隅請觀鑒焉此佈 惠羅公司謹告

每年夏秋之間人以疫癘死者不可勝數因無良藥可治近來發明一藥極其靈驗沈仲禮觀察在上海所設時疫醫院皆用此酒配藥頗慶奇效此藥之製

法係用法國腊年馬義廠之金葉牌三星及五星白蘭地酒一瓶加入中國煉淨樟腦四錢用時以手搖勻此種佳酒已陳有念餘年爲各醫生及品評家所薦用無論家居旅行均宜常備此酒以應急需 嘉泰洋行江西路念五號

大清宣統二年庚戌八月廿八日共二張

# 申報第二張後幅

西歷一千九百十年十月一號禮拜六

## 驥雲氏 驥製半夏愈病神速

半夏一味雖人皆知能治痰咳其所以能治之由必藉奇方妙藥君佐配合加以秘法製煉方收全功若京蘇著名各家所製半夏服時雖有小效總不能立奏全功者何也蓋證實有膏粱藜藿遙弱老幼之分咳嗽有風寒濕熱小感內傷之判痰有厚薄燥白五色溼臭之辨各家不推究病原蠻泥陳法是鍊無逢合功難收迅本爐創製消痰半夏功能滋陰生金由虛癆損無論咳嗽失音破金見紅咯血不止面變灰色或喘咳氣促驟然窒閉四肢若冰或急驚哮痰結咽喉聲嘶氣厥或猪羊癇瘋又武痴癲滴水不沾人事不省諸醫束手百藥無功極險極危之症只須送服二錢立刻氣平喘止咳解痰化試思古今良醫千百輩中西藥品數千種可有能若是之奇且速且效者乎恐舍本爐外難求其人矣至於產後虛咳癆傷乾咳半老冷咳小兒燥咳肥人痰咳偶風感冒之咳晨起夜半之咳以及痰中帶血痰迷心竅痰飲滿中黃厚塞滿等痰更屬應手奏效易如反掌按內經所載五臟六腑皆能致咳脾濕肺熱最易生痰惟本爐製半夏方能諸病咸宜所投不愈并非自誇蓋堪信緣暢銷以來屢經洋溢婦孺皆知屢蒙服愈諸公讚賞謝函厚數尺設非確有奇功速效斷不能若是之揄揚誠可稱全球化痰止咳第一聖藥也凡購服

**諸君明認驥雲氏**肖像五開間門面方是的真一開間便是假冒大盒洋兩元四角小盒一元二角每料六大盒洋十三元二角不覺包還錢○附錄謝函於後 4119

## 述 驥製半夏 痰喘立止

僕患痰喘從壯至老從未有一朝舒暢飲食其中病情不忍言每交四時八節再遇風寒之際必然加重今秋更甚膩痰咽喉緊結喘咳氣夜不平胸膺疼痛目昏花一切飲食難於下咽病骨支離奄奄待斃歷服醫藥及蘇申各家馳名咳嗽藥終屬不見起色自維年逾知命來日無多欲想該病脫體除非再世為人孰料命有救星堂弟泊銘素諳醫理由申到家瞧來候見僕情形頗形棘手謂維有上海驥香爐驥製半夏可以急救我屢經試服極有效驗惜乎片刻不能到手即着人乘坐火車到滬購買兩大盒試服之餘居然制勝出奇言出也家百倍能於頃刻間痰喘立止氣急和平服盡二大盒飲食起居覺毫無病狀始信人間果有仙丹可憎病人求之不獲耳僕早服此藥何至身受多年疾苦銘感寸衷不敢自秘謹書大略以表厥功願請大安不一○附近假冒須認明**五開間門面**上有藥紙包**驥雲氏**肖像切勿誤 蘇垣齋閶南首黃季賢啓

**海盆湯街**走過**絲業會館**甯波路口**五開間門面驥香爐驥雲氏總發行所啓** 4120

## 德記洋行經理胡禮號衛生衣絨廣告

茲美國胡禮號廠所造衛生衫褲及衛生絨等料暢消中外向推獨步是歸本行獨家經理以來精益求精式樣亦隨時翻新定貨加價接袖隨客所宜本行更備有現貨賜顧者祈請駕臨敝賬房接洽可也

四川路七十二號德記洋行啓 (405)

## 最新保証

節錄河南彰德府城內仁義巷原任彰糧廳錢公館來信

括打藥房主人閣下僕本浙人僑寓鄴郡鴉片一事自奉嚴詔禁斷以來雖斷癮者日衆然不留餘孽者少皆緣藥品良莠不齊以致戒烟者未蒙其福先受其害誠未有如貴藥房之秘製補濟戒烟藥水消患無形斷戒敏妙者此實濟世之靈丹渡人之寶筏也**僕親友中服此斷癮者指不勝屈**唯外埠售者恐多偽冒茲特由郵寄上滬票五元五角即祈察收照價配給藥水若干并望貴神從速寄下浙紹錢雲嵐頓

仁智里十三弄括打藥房謹登 2446

## 貴重江岸地皮招租

浦口緊靠鐵路綫以東本局有沿江地皮長數百丈深百餘丈又自新河二濠口之間有地皮深數百丈寬數十丈均保逼近鐵路為將來市場之中心點有願承租營業者請至南京城內曹都巷本局接洽

籌辦浦口市場局啓 474

凡購此藥務須認明崔氏瓣香廬牌號附近假冒切切小心○附送奇藥包治陽萎神妙莫測比衆不同 4007

## 參茸珠朮 海狗腎汁壯陽廣嗣金丹

海上壯陽種子之藥在坑滿坑在谷滿谷所難得者王道而兼神驗也本廬自開創以來未敢出售此藥者因無甚善美之奇效真方故也去秋始於陳尚書家得此出神入化之秘方第藥本昂貴不易製煉故遲至今日始克告成先將老年陽痿少年精竭之人一一試驗無不回天再造健如龍虎乃敢問世蓋本廬之名譽關係甚大不得不慎重至再也此丹專治老年陽痿少年陰虛及精竅不固見色流精未交先泄既交不久舉而不堅泄而不射或少年慢犯手淫或後天戕伐太過以致腰酸腿軟耳目昏眩神思恍惚白濁委頓等症服之壯陽煖腎固精滋陰益命門之眞火療氣血之虛寒腎經既固諸恙悉平冬不畏冷夏不畏熱鬚髮轉黑視聽若明雖琴瑟屢調精神不倦勇奮發曲盡歡娛且儘可保險身體轉弱為強更有此衆不同者如諸君服無功效儘可將原藥退還情願原洋奉璧惟請留心假冒須認明藥紙包上有驥雲氏肖像五開間門面方是的真每兩實洋二元每料一斤收工本洋念八元雙料治老年久痿每盒五元

遷設上海盆湯街過**絲業會館**甯波路口五開間門面**瓣香廬**總發行所驥雲氏啓製藥所仍在北京路根德里內照常交易

## 南平知縣王大令讚 生髮膠 靈如仙丹

福建延平府南平縣知縣**現任王擴中**大令於十月初九日來信云○諸啓者夏間託便友諸實室購生髮膠二瓶搽後**叢生**從此無頭童疎禿之虞效如仙丹感戴之至無如藥膠用罄鬚欠加長茲奉洋一元請再寄一瓶為荷**捷如影響蓬勃**

**人壽**醫藥室照錄原信留存購者儘可索看以昭生髮膠靈驗之鐵案○各省大藥房均有分售慎防假冒切切注意北京前門外華英藥房總經理

要願此鳴謝並告同胞無論男女病後產後陰虧血衰氣虛脫髮疎稀者用此膠包可**藥到髮生**售價每洋二瓶每料六瓶二元五角上海山西路即盆湯街集益里對門

6669 Z

要件

# 蘇撫交諮議局議案（續）

限制自治當選人謝絕案

地方自治爲一國行政之基礎故議事會董事會及鄉董鄉佐均得其人則基礎完固然鄉黨自好之士不肯問事已爲中國社會上心理之習慣故城鎮鄉地方自治章程有第二十一條第二十二條之限制蓋深慮夫當選人之謝絕也本部院披閱各屬自治選舉文牘其僅足定額三分之一者比比而是並訪聞有當選人相率謝絕而犯消極資格之人亦濫竽充數者以今日之社會情形言則謝絕者之心理未必盡由於放棄義務此又不待言而决者也要之資格優者既皆謝絕則應選者之資格轉不如業經謝絕之人自治之基礎已極可危若遵章程而懲謝絕者停其選權則資格優著遂久於屏棄自治之將來更不堪問矣總之法理者準乎心理而生謝絕者之心理既別有其原因則章程所規定宜熟審其權變現在議事會率多成立董事會員及鄉董鄉佐即由議事會而發生若不早爲籌防則自治前途之危險極爲可怖嗣後凡當選人無第二十一條理由而謝絕者宜如何設法挽留或於其謝絕之原因預爲解釋其以消極資格充數者應如何稽查取消請公同籌議決之

研究災荒案

災荒之來何國蔑有但各國通例於致災之由必研究而整理之譬如今年水患則明年必不再水縱令有之亦必別一原因或工程未竣之故我中國則不然被災之後絕不研究聽天委命而已臨災之際亦不研究求人募賑而已比來各地方幾於無歲不災無歲不賑豈天心之棄予實人力有未盡凡向患水旱各地方應即詳細察勘研究其所以然估計工程繪圖具說尅期改良以爲一勞永逸之計其關於蝗災蟲災等患亦應聯合研究預爲防範其應如何辦理並酌訂規章之處應請公同議決

自治公所應整頓農務工藝案

實業以農工爲商之根本而土曠宜重農人滿宜重工尤爲不刊之論蘇省江北號土曠江南號人滿地方之水利不修者猝遇災歉時有流亡其附近商埠之處頗聞以農利稍厚工廠稍興鄉農傭工有時亦患缺乏而商埠及繁盛城鎮游手孔多坐食而嬉大爲良民之累於是識時之士復有城鎮宜重工鄉宜重農之說現值官民交困之時非注意生利事業使貨毋棄於地力毋不出於身積困殆無復蘇之望如瀕海瀕江瀕太湖之地宜於提倡漁業山地荒地宜於講求樹藝省城商埠以及繁盛市鎮宜於多設工塲仿造洋貨以塞漏巵或就地方人民習慣改良土貨以廣銷售比來組織公司者投巨額之母財經理不得其人往往失敗雖未可因噎廢食孰若反求諸近以自治公所爲整頓農務工藝之機關利用自然之地力及固有之經費相機籌畫實力經營以期欵不虛糜事有速效酌定辦法如下幸公同籌議決之

一各地方自治公所舉辦自治範圍以內所列各事項應注重農務以開利源

甲自治公所對於農務總會分會及分所認爲扶助之機關其組織總會分會及分所之經費自治公所應遵農工商部所定章程於本地方公欵中酌量撥助

乙自治公所應各按地方土宜酌定推廣樹藝公約按年考其成績例如林業當預計其地可容若干萬株第一年限令各業主分種若干株第二年應加種若干株第三年應加種若干株以符預計之數其業主無力種植者自治公所得代定地租督令租與有力者承種

丙各地方如有瀕海瀕江濱湖之地可與漁業者自治公所應清查漁戶代爲聯合訂公約以保護之

丁自治公所於本地方籌辦水利得用按畝出夫之法於每歲農隙舉行其富戶不出夫者得出金代之其水利關繫二鄉以上者則由二鄉以上聯合辦理

一各地方自治公所舉辦自治範圍以內所列各事項除注重農務外應先就慈善事業改良組織注重工藝以裕生計

甲振興工藝辦法分爲三等一藝徒實習工塲二貧民實習工塲三莠民實習工塲除莠民實習工塲由地方官就化莠堂流氓公所改過所等改辦外其藝徒實習工塲貧民實習工塲均照章定爲自治範圍應辦之事

乙藝徒實習工塲除省城由農工商局就從前工藝局房屋改設爲各屬之倡外各府直隸州就本府州之公欵公產籌設一所或就本府州公共善堂改設

丙貧民實習工塲各廳州縣於城治地方就本廳州縣公共善堂改設如棲流所普濟堂等其性質本爲收養貧民者改良組織之

丁各地方女普濟堂或清節堂等亦令一律實習工藝

## 小說

奇情小說　鸚鵡譚　（三十六）

琴宜習聞斐德蘭之甘言巧語。深信不疑。彼哈羅雖殷殷忠告。亦終歸無效。信而見疑。忠而見謗。此不白之冤。亦莫可如何者耳。曰君言容有之。然於斐德蘭君則必不爾。君誤矣。哈羅拂衣怒曰。古云溺人必笑。今卿處幽暗之中。猶謂置身天上耶。琴宜旋論及兒女之感情。謂人各有心。必非尋常勢利之見所易窺測。因援引詩詞軼事。再三譬曉。哈羅悟其意。乃太息曰。卿之意中。殆以彼爲佳遇矣。余猶夢夢。宜反遭白眼已矣。不復能償吾願矣。

於是辣然聳肩視琴宜之身。自上而下。自揭其層面色若甚沈痛者。既復曰。卿之貌爲多情。亦偶然者耳。卿固一狡獪女子也。僕知之晚。悔何及耶。

曰。婦人雖狡猾。而其心則懇摯。萬曰。卿所謂懇摯者。特對於美丈夫耳。書已。辭出。

哈羅去後。可二十分鐘。來珠兒返入室。見琴宜據書案而坐。衣碧綃衣。不緣不飾。而丰致嫣然。若有所懾。來珠兒曰。相君之年。嘗纔及笄。抑何荏弱乃爾。其亦有意中人耶。琴宜曰。唯。曰。然則何如。琴宜笑曰。情之來也。究不知其有因無因。是惡足爲君言者。曰。雖然。吾親愛之姊。其有以教我。妾每有所屬。而人之遇我。乃淡然若忘。果何爲者耶。嘗時震顫。幾不自持。蓋彼方研究此問題。將鍾情於琴宜所同愛之人。故言之不覺其羞耳。

琴宜欲勿告。而來珠兒復強問之。乃胡盧應曰。亦擇其性情之相暱者。曰。然則向之來者。即君之知己耶。琴宜逡巡久之。曰。否。來珠兒瞿然大驚。曰。然則爲樓下之牧師耶。其副者耶。琴宜以來珠兒儗非其倫。亦大憤。曰。妾之意中人。安必非在倫敦城市者。

來珠兒頓有所觸。念曰。彼亦眷斐德蘭無疑。因瞪目注琴宜之面。漸離姤色。喃喃曰。我觀君之面。殆……斐德蘭也。琴宜姊乎。汝……思之我言。誤耶。於是琴宜移身至窗前。紅雲一朵。漸上梨渦。來珠兒一手取玫瑰花瓶。頻轉圜之。而以其全神細察琴宜之舉止詞色。一雙翠鳳。十步同棲。其初各從其所好。而不料恨海風潮。便生肘腋。此一席話。竟爲舌戰之始。

相對久之。琴宜曰。此非不可以告君。顧事關秘密。此時終不能仰答尊命。且君亦無煩多慮也。曰。若是則君與斐德蘭。果無情矣。吾姊甚佳。汝當知斐德蘭者。或已別有所屬。少間斐君來時。願君勿見彼。與之避面而出。蓋彼方與吾談貿易之事。有第三人在。必不能暢所欲言也。琴宜慍曰。即此請辭。亦無不可。來珠兒乃溫言慰之。謂姊毋介介。我苟需君。當來請汝。且姊苟不避。在妹初無成見。吾毋或有違言也。

來珠兒送琴宜出。旋對鏡自憐。覺芳容憔悴。殊不能與琴宜媲美。不禁怨天公之憒憒。胡稟質美惡之不均。若是既復自言曰。吾其盡力媚之。春蠶到死。絲力盡。蠟炬成灰淚始乾。此時倦矣。且少睡。爲佳也。言已。擲身於睡椅中。栩栩然作莊生之蝶矣。

## 國外新聞

**德國罷工暴動續紀**　○二十六日倫敦電云柏靈挑煤夫同盟罷工復得遊民之助致釀成激烈之暴動昨夜警察以指揮刀驅逐圍聚之人因而受傷者甚衆其受重傷之人已送往醫院診治有警察一名平民一名均因傷重而死時有英國訪事四員路透電云代表亦均爲警察以指揮刀擊傷昨晨官場宣布示諭謂亂民係由素擅巷戰之首領指揮特命警察嚴力鎮壓

**德國陸軍中尉控案續聞**　○二十六日倫敦電云德國陸軍中尉海姆氏前因圖繪樸資茅砲臺形勢被拘業經過堂准以英金一千磅保釋案中之英人兩名須各存押欵英金五百磅海氏已仍解溫哲斯脫拘押

**英國棉業爭端續聞**　○二十六日倫敦電云英國棉業爭端殊形激烈梳刷工黨會書記答覆廠主之書謂該會現擬遵請在芬恩廠重行開工惟開除之工人須均用入聞廠主公會決議不允大約停工一舉事在必行

**意奧外交官定期相會**　○二十六日倫敦電云意大利外務大臣與奧國外務大臣約期在杜林相會外間異常注意蓋因近東問題須待解決及近來德奧聯合經營之事務意國都未豫聞也

**美國共和黨之政綱**　○二十六日倫敦電云據薩拉托茄電稱共和黨州會採納之政綱痛詆官場及立法之弊端又評論塔孚脫總統之行政及讚美新訂稅則之善減輕之稅率平均約達百分之十一並謂衣食日貴係受世界之反映並非由於稅則云

**德國國會定期召集**　○二十五日柏靈電云德國國會定期西十一月十五號召集

**葡君將遊柏靈**　○二十五日柏靈電云西十一月間葡君將出遊柏靈

**土爾其借欵問題近聞**　○二十五日柏靈電云土爾其首相現與奧國外務部大臣協商借欵事宜該借欵大約終歸法人承募否則必歸開塞爾財政團而由德人助之云

**荷蘭將募國債**　○二十五日栢靈電云明年之春荷蘭將募新國債

**俄相赴德報告政務**　○二十五日柏靈電云俄相司徒來賓已在拂里特堡報告俄國內國政畧（以上譯字林報）


# 上海商務印書館在南洋勸業會會場內特設售書處廣告

會場肇啓遊客雲集本館特於會場內設立售書處凡本館出版各種辭典學堂教科書參考書以及法政英文日本文德法文雜誌尺牘小說等書並五彩精印地圖教育用品等均皆置備齊全價目格外克己以遊覽會場諸君子隨時採購特此佈告奉贈書目提要不取分文

4285

# 石印孟東野詩集

計十卷　樂府感興等共十四類後附李公垂追昔遊詩集三卷兩公皆李唐一代鉅子千載後詩人同深景仰本局覓得汲古閣藏本精校石印用中國上等連史紙裝訂四冊價洋一元二角○外埠分售處蘇州振新書社○常州日新書社○廣東省城雙門底本分號○湖北察院坡本分號（總發行所上海英界棋盤街著易堂書局啓

4213

高枕安眠

硤石當商自述夜不成寐胃不消化腰腎虧損如何爲韋廉士大醫生紅色補丸所治愈

夜不成寐爲胃部之腦氣筋失其消化功用之現狀也夫胃部若失其消化之功用則一切各症如大便祕結頭痛頭暈肩背疼痛心忡驚悸等病亦將接踵而來本藥局業已晉之又言韋廉士大醫生紅色補丸爲二十餘年來天下馳名補血補腦之聖藥亦爲醫治胃不消化及夜不成寐所起各症之良方茲又從浙江硤石大街豐和典東翁汪松如明證其實驗云

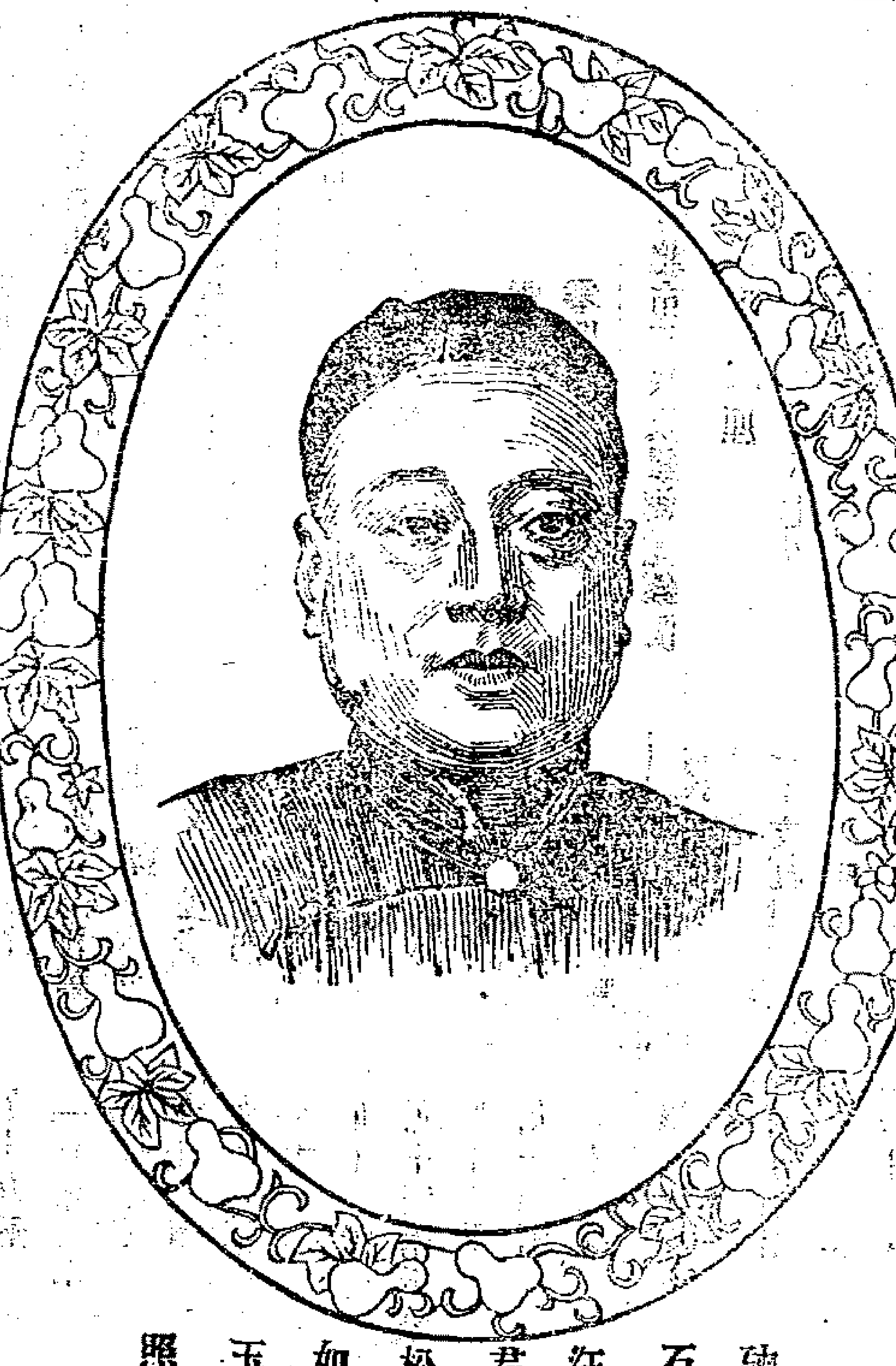

硤石汪君松如玉照

去夏余每患夜不成寐纔入睡鄉即被惡夢驚寤甚至自暮達旦輾轉反側不成一夢從此胃口漸減身弱無力小便短促左臂酸疼日甚一日適閱新聞紙見載有韋廉士大醫生紅色補丸之奇效遂立意試服之即於硤石華美大藥房購到數瓶按法吞服大有影響胃口增進夜睡安寗晨起爽健接連服之臂痛即止小便如常飲食滋補氣力復原韋廉士大醫生紅色補丸服後不過月餘而身體強健覺更勝於未病以前余感激良方無以爲報敬呈數言聊鳴謝悃

韋廉士大醫生紅色補丸所造稠濃鮮紅之新血能使軟弱乏力之胃部得生新力使一切消化之功用復原以至康健之地步也是丸常如此法已曾醫治　胃不消化　夜不安睡　肝經失調　膽汁不化　頭痛頭暈　大便塞結　並各種因大便塞結與血弱不潔所致之病以及腦筋失調等症韋廉士大醫生紅色補丸又爲醫治諸虛百損　少年斲喪　陽萎不舉　血瘦氣衰　左癱右瘓　脚氣衝心　臀尻酸痛　風溼骨痛　山林瘴氣　乾溼癬癩　瘰癧疔疹　皮膚諸症　以及少壯婦女月信不調經來腹痛老婦天癸將絕一切等症之聖藥也中國各處藥房凡經售西藥者均有出售如內地無從購買可直向上海四川路八十四號韋廉士醫生藥局中國總發行所函購或向重慶白象街分行函購亦可價銀每一瓶大洋一元五角每六瓶大洋八元遠近郵費一律在內

謹防假冒

DR WILLIAMS' PINK PILLS FOR PALE PEOPLE

認明眞樣

能治疾者爲韋廉士大醫生紅色補丸也

經理處上海仁記路二號

文達羅洋行

# 好立克麥精牛乳

## 最補飲料　無上食品

本公司所製之麥精牛乳久已馳名各國最宜於老年氣虛血衰之人並小孩體弱肌瘦以及仕官紳商旅行之用因其能補血益氣強健筋骨乃乳膏中之魁首也光顧者請認明牌記幸甚

591

上海棋盤街文瑞樓發兌各種石印精本書籍○黃唐堂著香屑集香豔體詩四冊八角○林逋著林和靖詩集二冊三角○王琦註李長吉詩集四冊四角○龔自珍著定盦全集四冊四角○隸苑分書詞林墨妙三冊五角○翁嵩年撰兼山堂棋譜二冊三角○陳宏謀評呻吟語二冊四角○薛尚功著鐘鼎款識五冊七角○俞曲園著春在堂尺牘四冊二角○馬宛斯編左傳事緯六冊六角○王菉友著文字蒙求二冊三角○江永集註近思錄四冊四角○浦二田釋史通通釋八冊一元二角○彭玉麟著剛直公奏稿四冊四角○張文襄公編西洋兵書十種十二冊洋二元○鉛印大字子書二十八種四十八冊五元○鉛印大字本讀史方輿紀要天下郡國利病書合刻六十本一箱十二元○皇朝輿地藩屬叢書四十八冊八元○分售處蘇州閶門中市綠蔭堂

乙406

# 德慶莊申明

閏廿二日各報載道批小莊等稟保慶瑞清一節經手進稟之家并未咨照小莊亦未預聞特此申明

德慶莊白 Z4460

# 四川亞支奶大批發處

以故日加發達官紳士庶服而戒絕者函謝紛紛均各批發認眞之效近來奸商刁狡既冒亞支奶之商標又仿亞支奶之形式到處求銷妄稱敝處執事現又暗運至四川一帶鑽營銷路務祈○分銷各號及烟界○諸君留心僞藥勿因外表相同受其欺罔也四川附近分銷者須向以上登明之舖分批價目照申一例凡癮一錢服藥一聽包能斷癮每聽一元每打十元又加赤浴圖新藥每聽一元四角每打十四元此白

成都府 慶協泰 翰文社 常葵軒 復茂長 崇文書局 恒升通 公 泰 慶 泰

重慶府 崇福寶 文興新 書局 公隆

叙州府 同曹 德齡 藥房記

以上大批發亞支奶各寶號向來直接敝處大批上門兜銷者從不收買正大光明名譽素著

上海英大馬路壽康里三百三十號席公館啓 Z4455

上海新開

# 裕昌參號

本號開設棗瓜街中市太平街口自運吉林人參高麗野參東西洋參毛白官燕關東鹿茸雪白銀耳天生野朮北洋魚肚門市貨品選擇精良隨時價目誠實無欺貨價不合包退回換今先行交易舉吉開張如蒙 紳商學界賜顧請認明本號招牌庶不致誤 主人謹白 4375

# 協成玻璃瓶廠招盤

本廠設在西門外方濱橋城河邊所有廠中自蓋廠屋以及爐灶器具應用材料一概俱全如欲盤者請至四馬路中英藥房領看可也 Z4383

農工商部

# 織錦工藝廠第五會

銷貨副票

# 准九月初四日

在北京當衆揭曉 本廠北京彰宜門大街分局上海南市吉祥弄白 Z4405

# 天津晉信洋行李桐生君服日月光鐵丸

## 謝函并夫婦愈疾後玉照

中法大藥房主人閣下敬啓者僕在津門晉信洋行執業已歷有年行中職務繁冗加以往來口外及東省一帶飽受風霜殊形勞頓以致精神日弱體氣漸疲睡臥欠寧飲食鮮進家人慮僕大病將至延醫調治功效毫無僕亦深以爲慮後悉 貴藥房日光鐵丸治疾奇效津地風行因購服之先後共罄十打諸恙若失抑且神采煥發氣血充盈感佩藥力謝難筆盡適室人亦經患疾因令服月光鐵丸凡一月餘竟幸復原女界良藥竊謂無過於此僕夫婦無以爲報謹援西人投函保證之例敬上寸函并呈肖影二紙以備登報及刊入證書之需惟字句簡俚尚希貴藥房酌政爲荷專此布臆諸惟惠察不宣

李桐生頓首

天津晉信行掌櫃李桐生君津郡之商業偉人也事業之廣交遊之多名譽之隆爲商界所稱道近與其夫人服本藥房日月光鐵丸愈疾承以華翰並玉照賜謝合亟刊諸報端以誌盛情本藥房竊與有榮焉

上海中法大藥房附誌

4484

# 上海生泰順記棧特別改良新發明廣告

本棧開設英大馬路益滙弄致遠街素蒙 尊客光顧四遠馳名現於本月朔日爲慎記接手不惜重資特別維新倣照西法改造大洋房寬暢異常空氣豪爽油漆純係西洋製法滋氣臭亂毫無點染內設華洋會客官廳頭等大餐間並有洋臺官房鉄床紗帳綢緞被褥鮮豔潔淨器具物件鋪陳精雅延訪名工廚司調和美味嘉肴香茗清氣寬胸並種衛生之裨益可稱滬江之獨冠且裝電燈輝煌耀目設電話消息靈通另設閱報室琴棋座可暢 諸君之雅興助 貴客之閒情兼之茶房伺役侍奉週到各路輪船火車到埠另派至誠夥友招待以免 貴客利便而無人地生疎之處代寫輪船客票報關以及房飯各費無不格外克己比衆從廉凡有莊客諸客諸君惠然肯來 光臨駐棧光覺內容寬暢可稱賓至如歸仰冀各界 諸君光臨惠顧本主人不勝欣幸歡迎之至恐未週知特此佈告

電話二千四百零九號 乙86

# 揑空傾陷衆目共覽

二十八保三圖八楊虎年有田五分八厘在四圖內於光緒卅一年絕賣於盛紳德華公司得價洋八十元至去年楊虎年之戚名老辛與縣差丁昭榮熟識刁結唆弄謀作抵遂將抵單措贖等誣控原中許文卿後經差夥於去年五月十八至德華公司將單錄覆後地保趙家驥聲明情節隨許到案蒙田大令訊明各節因新令許貼洋三十元了案許不允大令疑有刁串等情曾將許趙收押後經盛紳兩次函懇已蒙恩釋了案可見該地實屬盛紳公司所買不料丁昭榮又令許遂生狡計囑令姚虎年即楊虎年之母姚朱氏將該地上泥堆扒開散布灰屑認作祖墳遂揑作掄掘祖墳等詞控趙姓有心傾陷已可見道縣出牌丁昭榮又令已革地保朝名多方兜攬以爲生財飛害地步嗟嗟五分之地所值幾何中八地保所得幾何去年受累不知費去多少許文卿一命已斷於此今又羅織趙姓未已區區小事訟數年憑空揑造丁昭榮神通廣大罪惡透天令八髮指該地上昨經新地保趙孝山至該地驗過並無祖墳祇有泥堆灰屑其餘情節之空虛更可想見倘果有掘墳等事天誅地滅願甘受罪如有虛言請查縣案伸冤



# 山得爾彌地

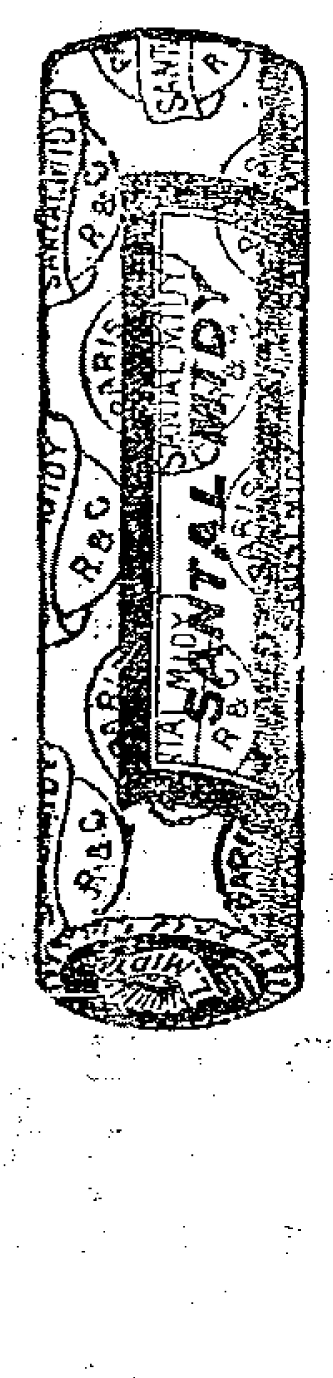


Chinois-Sânghaï

此山得爾彌地藥丸爲治五淋二濁最見捷效之藥蓋如照法服之無論久新輕重痛而且腫只須兩日痛除腫退濁止淋通再服五天一共七日定可除根保無復發故泰西各國諸醫無不謂之濁淋聖藥中國通商各口一總藥房亦無不樂爲代售以愈沉疴惟 賜顧者須知此藥惟法國彌地一家所製方秘不傳名馳天下故於每丸藥上有印(MIDY)記者庶非假冒至其服法初服每點鐘一丸至兩晝夜盡若不間斷無不淋通濁止腫退痛除如是每天再服四丸至滿七日定可除根永不復發但於服藥之日必須靜養毋使勞動忌食性熱之物更忌房事



# 頂上甜酒

## 上海泗涇路百司洋行謹啓

本行今到此老牌現貨口立沙酒其味價廉物美特出心裁秘製且有衛生之益比別種真有天淵之隔本埠暢銷經已有年

本行不論寒暑時有常備如蒙 賜顧價格從廉以廣招徠而副雅意恐未週知特此登報廣告



# 山東濰縣煤礦 洗潔塊煤廣告

本公司自運山東各路煤礦親自監督以精求益不惟燒火勢足用且與別路經燒山東各名廠及輪船等無不讚美銷路愈形暢旺茲明年即英一千九百十一年之貨業經在申定出已數不勝計滬上爲通商大埠幸會之處故本公司另設分銷處在黃浦灘念八號內電話一千四百六十號倘蒙 諸紳商賜顧欲看樣者請速臨本帳房預早購定遲恐不及其價格外從廉以廣招徠特此廣告

上海山東路礦務公司啓

SHANGHAI-AGENTUR der SCHANTUNG-BERGBAU-GESELLSCHAFT



# 電氣運動機

(譯音馬達)

請看電機之許多利益不佔地面無煙無臭閙動耳聲絕無塵脚作業靜妥穩不須防險小走動能使事半功倍得利價廉出開關便捷無窮而且省減成本詳細者租金公知一切請惠顧共租界大馬路四百七十二號工部局電燈公司便是

甲609



# 公大典當失竊

溫州公大典當前臺以下總甫等監守自盜失貨頗鉅發覺後由郵電追獲解溫押追在案距七月初八夜被司陳阿進潛入庫樓竊得當衣值銀三四百兩由密鄉下幸被更夫驚覺當場拿獲送縣究辦同業慎之

乙4894



# (遺失提單)

今遺失海口輪七月十四日進口龍青三十件川陵提單一紙七月廿先出十四件餘存十六件現已報明太古補給提單倘後有出現作爲廢紙特此聲明

森豐特白

乙4481



GENERAL ELECTRIC CO
of New Yorh

# 愼昌洋行告白

啓者小行現經理英國電氣總公司一切事務亦奉本大行歸經理此佈

圓明園路五號

甲599



# (吉屋召租)

英界後馬路福綏里內石庫門五幢二層三廂三樓三開間三層二所又三所平屋一所如欲租者請至後馬路乾記弄兆豐記帳房面議可也

乙2946



# (彩票作廢)

集益保商票第四萬五千七百零六號至四萬五千七百十五號又七千四百四號共十紙票價未交已知照公司作廢廣告

乙26



# 百司洋行

本行專辦男女時式花綢粗細各色洋傘揀選上等工料物堅價廉中外久已馳名倘蒙 賞

# 百司洋行

REVEL PERE & FILS. LYONS

VERITAS

AUDINET LACROIX & CIE, SHANGHAI

商賜顧定購者請認明此牌號爲記庶不致悞 上海泗涇路八號



乍浦路十七號

# 寶亭番菜館

聘請頭等名廚烹調美味各色大餐尤兼考究格外精巧每客大菜五色點心水果三色共取大洋五角每禮拜六備用新鮮鮑魚湯禮拜日新鮮龍蝦價仍五角 電話三五三九

乙439



(一瓶斷根)

# 心肝胃氣痛

此散不能何種心肝胃氣痛痛者馬上忍痛一經服下還年以止可治之有症以無結核成酒膚及服等氣痛即服此散限定一瓶包能斷根每瓶一元小瓶半元 上海英大馬路錦里廣東香港藥堂啓

乙4184

## 無往不便

萬事必求其便。其不便者去之。蛾冠。博帶。不非美於瞻觀。欲求其便則易。而爲短衣窄袖矣。陸行宜車馬。欲求其便。則易而爲汽車電車火車矣。水行宜舟楫。欲求其便。則易而爲汽船矣。急足傳書。郵筒遞信。因其不便。則易而爲電報電話矣。於以言便。何若去其不便。本藥房廣告旅行必讀一則。極言樹皮丸之便。諸君子應共鑑之。然猶有未盡言者。敢續爲諸君子告。諸君之旅行而得樹皮丸者。固無所不便。若居家而服補劑。即舍樹皮丸。似亦無所不便。然終有不便者在。則樹皮丸之便。誠爲環球第一品也。吾國人居家之服補劑者。以膏滋藥爲能品。近則有服牛乳者。有服牛肉汁牛髓粉魚肝油者。杜門不出。瓶罄不空。固未見其不便。然諸君子不有酬酢之時日乎。友朋戚鄰。慶吊相過。尊性往還。即圜而復始。當此之時。平日所不可缺乏之補劑。徒以累墜不便攜帶。尚且如。可以攜帶。又嫌調服不便。坐是間斷。一日之時間。一席之周旋。尚且如此。其大家喜慶。連旬匝月。始告謙畢者。可無論矣。由是言之。得毋與旅行諸君未得樹皮丸者。事同一轍。蓋樹皮丸一瓶。可供一人八日之用。可隨身佩帶。不論日夕讌會。或茶或水或酒。均可吞服。自不慮其間斷。樹皮丸允可稱爲無往不便之品也。諸君識之。如以膏滋藥牛乳牛肉汁牛髓粉魚肝油諸品爲不便者。盍舍此而取樹皮丸之無往不便○每瓶一元每打十元○總發行所上海四馬路五洲大藥房○各埠五洲大藥房及各大藥房均有出售○杭州總經理處在宗陽宮前百歲坊巷內

乙

[illegible]功效如神能

[illegible]之解血毒[illegible]

驅盡人身穢血無有[illegible]於燕醫生之解血毒

球上已有數百萬人服愈如承 賜購請至中

國各大藥房均有代售

甲624

藥虛者穢滿試日立藥

凡血皆血之服其見於

氣虧匱充故數效此地

老晉隆洋行總經理

## 英國 愛倫生電燈廠廣告

本廠製造發電機器電燈電線凡電燈附屬各種大小機件皆獨出心裁特別製造著名環球惟天下最大之廠所有引擎鍋爐各種機器鐵軌車頭皆物美價廉賜顧者請至本行帳房自當竭誠相待格外克己 上海北京路六號祥泰洋行白

699

## 老太古公司

倫敦崙格西火險公司
柯里仁火險公司
叭喇定火險公司
雙司勞洽其火險公司

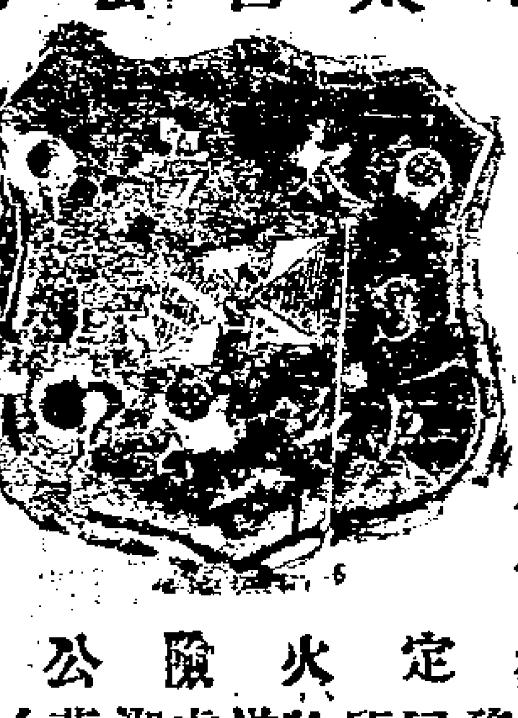

家定火險公司

啓者本行經理以上五保險公司事務現可代客保險屋棧房及各屋內所有衣服生財貨物等保險格外公道本行更設經理處在寧波鎮江蕪湖九江漢口宜昌蘇州杭州沙市烟台天津牛莊等處貴客欲保請駕臨面議可也特此佈聞

丁

## SCOTT'S EMULSION

### 外感發咳無眠

一千九百零五年十一月九號烏路化威电都忌街七十九號門牌付來證書 余感冒風寒氣管發炎由朝至晚咳聲不絕後至全然骸立數禮拜久不能成睡食司各脫滋補乳白鱉魚肝油四日後可以成眠自此夜眠安羅無凝現目余之身子此上年加壯肉復長胃大開有力作工有心世務余攜感司各脫滋補乳白鱉魚肝油之恩 加士譁麻士書

254甲

### 何以得治緣由

司各脫宗旨乃專用最佳之羅至鱉魚肝油此油爲天下至壯力田貴之物也并製至微細雖嬰兒胃亦可完全消化此乃獨一之法科其油大功所以加士先生得治可效也別家無濟而獨司各脫可理之若買此油須認眞包面有漁經魚商標爲要別家魚油價初似到底實爲幸賣除買司各脫滋白鱉魚肝油外別家斷不能及脫者之功上海茂生洋行獨家

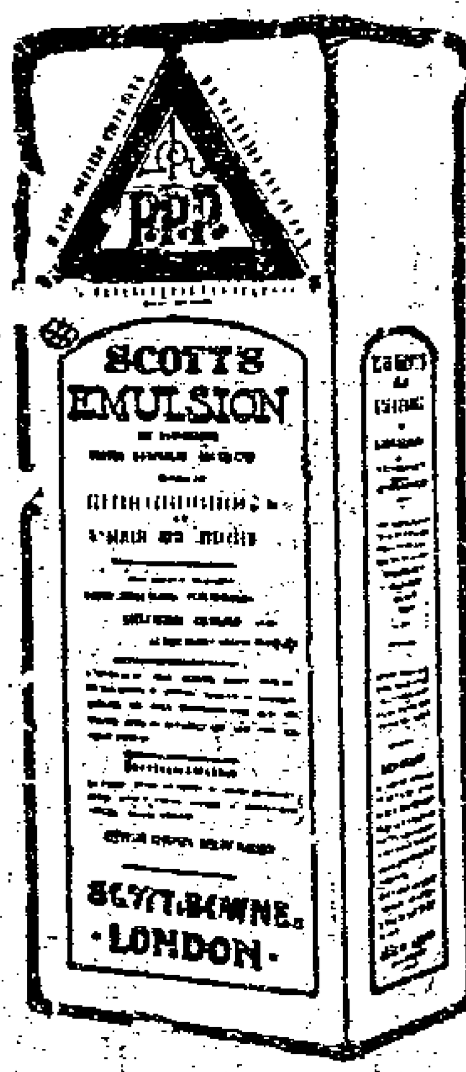



## 氤氳至寶丹

(自強軒王製種子捷品)

人生無子傷心第一此丹不用內專能固精壯陽多男多壽又遇痛染包能特別滿意又(女界宜男寶)外治子宮脫垢 愛情淡薄久不成孕兼化梅毒 每瓶一元雙二元(人中寶種子丸) 男服陽痿精女服生育處弛男女 瘵至死 服必立愈若與(至寶丹)(宜男寶) 內外兼施種子尤速 大瓶二元中瓶一元半(乾坤種玉膏) 存精不漏固陰壯陽每對二元雙四元 上海二馬路西鼎新里口對門八十六號一家專售仿冒有靜莊背相爲記 信購文奉 不靈

4353

## 最靈捷

### 織襪汗衫機器

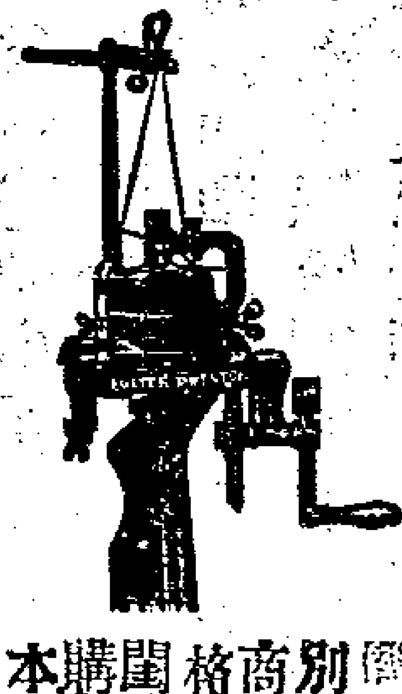

啓者本行所售之織襪機器乃英國名廠製造物料堅固精良靈捷異與尋常出貨精緻快速並能翻新花樣與也家發售之僅有天壤之別尚裝辨商賜顧價目格外減讓者閨閣名秀欲購樣學習業本行有女教派指示登門來行皆可從命敬請 商學界諸君親臨一觀始信物美價廉也 上海福州路念號英商茂成洋行謹啓

630

# 經售罐頭牛乳各華商須知

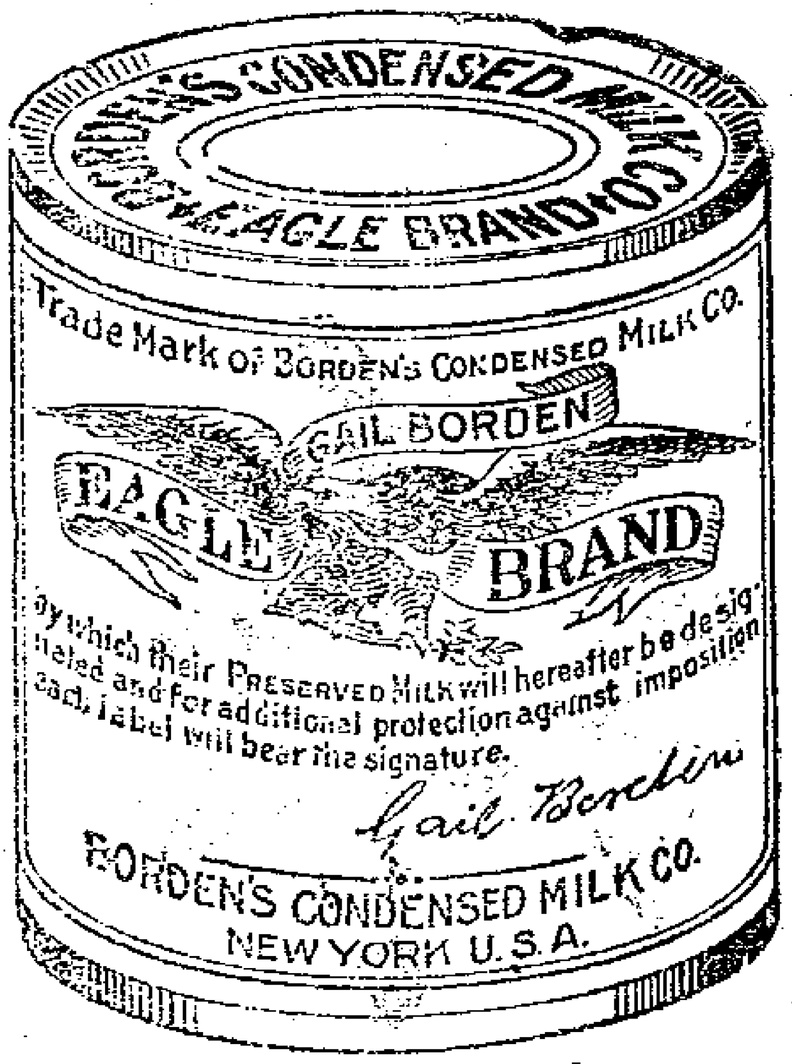


本行經理之巴騰飛鷹牌罐頭牛乳係美國紐約省巴騰牛乳公司創製食之榮益人身約五十年來名馳中外誠滋補之妙品也惟近來人心不古假冒日多或以似鷹之鳥影戲或以語句形色朦混花樣繁多非業斯者不辨眞偽各貨號須知此項飛鷹牌牛乳係巴騰牛乳公司所創製貨質精良歷數十年來始終如一並未更改其餘相似之各牌均係假冒商標之贗鼎切不可代為經售倘有利令智昏代為行消一經本行覺察定即控請嚴辦以重商標利權前次祥美號陸梓林因代消偽貨經本行控罰將冒充燬有案各報皆有紀載早已週知 各寶號慎毋嘗試自貽伊戚致失本行諄諄佈告之至意是要倘各埠各行號欲進辦鷹牌牛奶者務向就近大商家購辦須仔細認明上面所登鷹牌方是的眞

公利洋行謹白

先行交易 乙4427

乙4948

# 信亨洋行

廣告

本行今有英國佳製匯司克酒西名 WATSONS NO. 10 最為上等衛生之品極宜輪車備帶且無論中西人士飲之能禦風寒避障氣所以外洋各埠早已膾炙人口稱為非常之美品茲本行主人為推廣起見誠恐中國達官紳商未及週知或有未曾嘗試者不知本行此鐘匯司克酒之佳妙倘荷 賜顧具價格外克己躉批更廉以副 雅意並可有裨於衛生方知言之不謬也

甲628

# 花鼓牌水門汀 啓

本行發售花鼓牌水門汀係敝主人吳錦堂觀察出資設立東亞公司精製水門汀久已馳名中外灰質之細勁力之堅已蒙各省鐵路鐵廠自來水廠及各業工塲均稱價廉物美並售各牌上等紅黑頭火柴如蒙 賜顧請 駕臨本行其價無不格外克己以廣招徠二洋涇橋境春江里義生洋行謹

德律風第二千四百三十一號

乙3997

# 衛生名酒

# MARTELL'S BRANDY

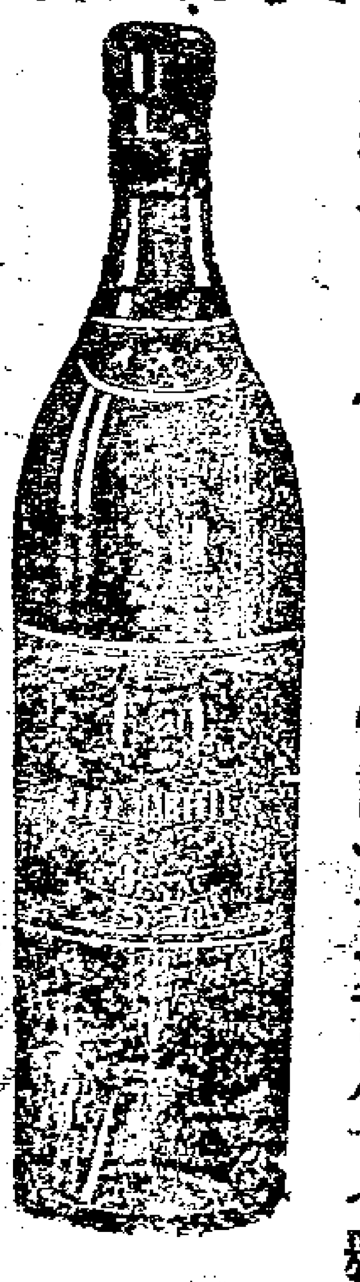

馬台爾所製之勃蘭地酒最合衛生若於飯前飯後常飲少許可免霍亂痢疾寒熱各症諸君如飲勃蘭地酒以馬台爾酒最為合宜今自上海南京路第十七號維納洋行充當東方專理 賜顧諸君請向商辦可也

電話一千六百八十七號

# 吉眞牌火油燈

此燈係天下最佳最大之燈用燈一盞可照極大之廳堂可容千人或極大貨棧且無爇氣並可照二十餘畝空廠之地請看本行門前夜間所點之燈其光遠勝電燈況此燈用油甚省一箱火油可用

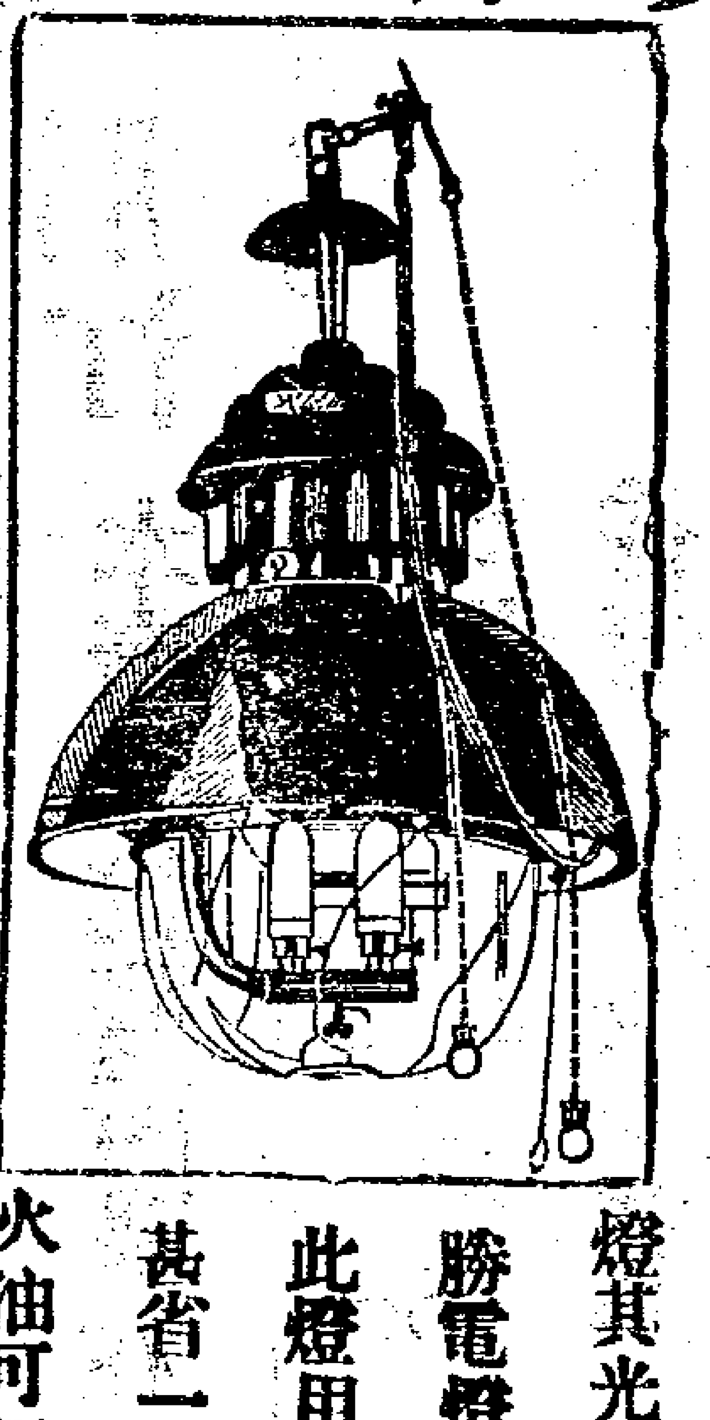

十二天每天燃點十小時之久諸君賜顧請至本行購辦可也

五馬路口四號天祥洋行廣告

甲622

# 八月廿四

# 興和首飾

本號精製中外金銀首飾聘請廣東名師巧鑲鑽翠珠寶手鐲戒指彈簧耳圈別針等件時別自飾爲一不惜各欵金銀眼鏡異色遠近光藥水晶片崗能眼光分文不取兼修理鐘表留聲機器其價比表公道批價格外克己如蒙諸尊惠顧請移玉步上海四川路二百三十一號老廠昌口 丁

# 京都天寶齋

# 嫩面玉容散

此散治男女面上油膩黑氣烟色酒刺雀斑曬每等患舒晨盥際自然嫩嬌美潤淸秀眞整顏妙品也每瓶大洋二角每料照振六瓶雙料每瓶四角每洋三瓶舖分上海二馬路中市西處新里口

# 廣東仙壽窩

靈驗如神

# 心胃氣痛散

氣痛有九種氣血熱飲寒處食虫疰是也凡痛必上犯心胃故俗言心胃氣痛本窩此散一自祖傳用茄楠珍珠等珍品爲之按照仿單隨症施治立刻見效每瓶洋六角）大瓶一元〇兼售小腸氣丸每瓶三角〇文止牙痛散每瓶一角〇鋪在洋英二馬路寶錦里興隆街口上請認錢塘李爲記

418

# (改造出租)

茲著泗涇路七號十號之小洋房子底該處地屬相宜如商家欲改樣或翻造行號等基均可請至泗涇路一號面議無不克己從便此佈

德和洋行啓

乙4132

# 召租

茲有泗涇路七號十號小洋房二宅披曬天井自來水俱全是處適在熱鬧之區大商賣集之所出入極便欲做行號無不相宜如合意者請至泗涇路一號本行面議租金便宜此佈

德和洋行啓